



DATA AGREGAT KEPENDUDUKAN

Provinsi Jawa Barat

SEMESTER II TAHUN 2021

PEMERINTAH DAERAH PROVINSI JAWA BARAT

**DINAS KEPENDUDUKAN
DAN PENCATATAN SIPIL**

Jl. Ciumbuleuit No. 2 Bandung
Telp. (022) 203 1044 - Fax. (022) 203 1045

 (022) 2031045  disdukcapil.jabarprov.go.id



KATA PENGANTAR

Segala puji dan syukur kehadiran Allah SWT, yang telah memberikan bimbingan dan karuniaNya sehingga Data Agregat Kependudukan (DAK) Provinsi Jawa Barat Semester II Tahun 2021 ini telah selesai disusun dan dapat dipublikasikan kepada seluruh jajaran Pemerintahan Provinsi Jawa Barat dan masyarakat luas. DAK tersebut bersumber dari Database Sistem Informasi Administrasi Kependudukan (SIAK) Provinsi Jawa Barat yang telah dikonsolidasikan oleh Kementerian Dalam Negeri.

Sebagaimana tertuang dalam Undang-Undang Nomor 23 Tahun 2006 tentang Administrasi Kependudukan Pasal 6 huruf d *“Pemerintah Provinsi berkewajiban dan bertanggung jawab menyelenggarakan urusan Administrasi Kependudukan, yang dilakukan oleh Gubernur dengan kewenangan meliputi pengelolaan dan penyajian Data Kependudukan berskala Provinsi”*. Dan sesuai amanat Undang Undang No. 24 Tahun 2013 Tentang Perubahan Atas Undang Undang No 23 Tahun 2006 Pasal 58 ayat 4 bahwa *“Data Kependudukan yang dipergunakan untuk segala keperluan adalah Data Kependudukan yang dikelola Kementerian Dalam Negeri diantaranya untuk : Perencanaan Pembangunan, Pelayanan Publik, Alokasi Anggaran, Pembangunan Demokrasi, Penegakkan Hukum & Pencegahan Kriminal”*.

KATA PENGANTAR

Demikian kami sampaikan, kiranya dapat bermanfaat khususnya bagi seluruh stakeholder di Pemerintahan Provinsi Jawa Barat dan masyarakat Jawa Barat pada umumnya.

Bandung, Juli 2022

KEPALA DINAS KEPENDUDUKAN DAN
PENCATATAN SIPIL,



H. DADY ISKANDAR, M.M.
NIP. 196209 23198810 1 001

DAFTAR ISI

	Hal
Kata Pengantar	I
Daftar Isi	II
Jumlah Penduduk Kabupaten/Kota Berdasarkan Jenis Kelamin	1
Gambaran Penduduk Jawa Barat	2
Laju Pertumbuhan Penduduk	3
Kepadatan Penduduk Kabupaten/Kota	4
Jumlah Penduduk Berdasarkan Kelompok Umur dan Jenis Kelamin	5
Gambaran Penduduk Berdasarkan Kelompok Umur dan Jenis Kelamin	6
Grafik Piramida Penduduk Berdasarkan Kelompok Umur	7
Rasio Jenis Kelamin (Sex Rasio) Per Kabupaten/Kota	8
Rasio Ketergantungan (Dependency Rasio) Per Kabupaten/Kota	9
Grafik Rasio Ketergantungan Per Kabupaten/Kota	10
Gambaran Rasio Ketergantungan Per Kabupaten/Kota	11
Jumlah Penduduk Wajib KTP Elektronik Per Kabupaten/Kota	12
Jumlah Penduduk Berdasarkan Kelompok Umur dan Status Kawin	13
Jumlah Penduduk Berdasarkan Status Hubungan Dalam Keluarga	15

Jumlah Kepala Keluarga Per Kabupaten/Kota Berdasarkan Jenis Kelamin	16
Jumlah Kepala Keluarga Berdasarkan Kelompok Umur dan Jenis Kelamin	17
Grafik Kepala Keluarga Berdasarkan Kelompok Umur dan Jenis Kelamin	18
Jumlah Kepala Keluarga Berdasarkan Status Perkawinan	19
Jumlah Kepala Keluarga Berdasarkan Tingkat Pendidikan Akhir	21
Jumlah Kepala Keluarga Berdasarkan Kelompok Pekerjaan	22
Jumlah Penduduk Kabupaten/Kota Berdasarkan Usia 7-12 Tahun	23
Jumlah Penduduk Kabupaten/Kota Berdasarkan Usia 13-15 Tahun	24
Jumlah Penduduk Kabupaten/Kota Berdasarkan Usia 16-18 Tahun	25
Jumlah Penduduk Kabupaten/Kota Berdasarkan Usia 19-24 Tahun	26
Jumlah Penduduk Berdasarkan Pendidikan Akhir	27
Grafik Penduduk Berdasarkan Pendidikan Akhir	28
Gambaran Penduduk Berdasarkan Pendidikan Akhir	29
Jumlah Penduduk Berdasarkan Agama dan Kepercayaan Lainnya	30
Grafik Penduduk Berdasarkan Agama dan Kepercayaan Lainnya	31

Gambaran Penduduk Berdasarkan Agama dan Kepercayaan Lainnya	32
Jumlah Penduduk Berdasarkan Kelompok Pekerjaan dan Jenis Kelamin	33
Gambaran Penduduk Berdasarkan Kelompok Pekerjaan dan Jenis Kelamin	34
Jumlah Penduduk Berdasarkan Golongan Darah dan Jenis Kelamin	35
Grafik Jumlah Penduduk Berdasarkan Golongan Darah dan Jenis Kelamin	36
Gambaran Jumlah Penduduk Berdasarkan Golongan Darah dan Jenis Kelamin	37
Jumlah Penduduk Disabilitas Berdasarkan Jenis Kelamin	38
Jumlah Penduduk Disabilitas Berdasarkan Kabupaten/Kota dan Jenis Kelamin	39
Gambaran Penduduk Disabilitas	40
Jumlah Kepemilikan KTP Elektronik Per Kabupaten/Kota	41
Jumlah Kepemilikan Akta Kelahiran Usia 17 Tahun Per Kabupaten/Kota	42
Jumlah Kepemilikan Akta Kematian Per Kabupaten/Kota	43
Jumlah Kepemilikan Kartu Keluarga Per Kabupaten/Kota	44
Jumlah Kepemilikan Akta Kawin Per Kabupaten/Kota	45
Jumlah Kepemilikan Akta Cerai Per Kabupaten/Kota	46
Jumlah Migrasi Masuk Antar Kabupaten/Kota dan Antar Provinsi	47
Jumlah Migrasi Keluar Antar Kabupaten/Kota dan Antar Provinsi	48

JUMLAH PENDUDUK KABUPATEN/KOTA BERDASARKAN JENIS KELAMIN

KODE WIL	KABUPATEN/KOTA	LAKI-LAKI		PEREMPUAN		JUMLAH	
		n	%	n	%	n	%
3201	BOGOR	2.726.214	5,57	2.600.917	5,31	5.327.131	11,05
3202	SUKABUMI	1.375.215	2,83	1.333.751	2,74	2.708.966	5,62
3203	CIANJUR	1.249.754	2,58	1.188.084	2,44	2.437.838	5,06
3204	BANDUNG	1.849.361	3,87	1.784.076	3,73	3.633.437	7,54
3205	GARUT	1.341.444	2,73	1.287.281	2,61	2.628.725	5,45
3206	TASIKMALAYA	948.327	1,94	917.571	1,88	1.865.898	3,87
3207	CIAMIS	635.111	1,34	628.087	1,33	1.263.198	2,62
3208	KUNINGAN	607.626	1,27	591.188	1,24	1.198.814	2,49
3209	CIREBON	1.198.926	2,47	1.166.122	2,40	2.365.048	4,90
3210	MAJALENGKA	665.612	1,41	658.242	1,38	1.323.854	2,75
3211	SUMEDANG	587.432	1,24	577.615	1,22	1.165.047	2,42
3212	INDRAMAYU	949.838	2,00	935.334	1,97	1.885.172	3,91
3213	SUBANG	800.055	1,68	796.124	1,67	1.596.179	3,31
3214	PURWAKARTA	506.679	1,05	494.659	1,02	1.001.338	2,08
3215	KARAWANG	1.214.979	2,53	1.191.916	2,48	2.406.895	4,99
3216	BEKASI	1.527.698	3,09	1.495.089	3,02	3.022.787	6,27
3217	BANDUNG BARAT	907.144	1,85	873.623	1,78	1.780.767	3,69
3218	PANGANDARAN	216.731	0,46	215.868	0,45	432.599	0,90
3271	KOTA BOGOR	551.620	1,14	539.776	1,12	1.091.396	2,26
3272	KOTA SUKABUMI	177.449	0,37	176.182	0,37	353.631	0,73
3273	KOTA BANDUNG	1.267.661	2,66	1.260.193	2,64	2.527.854	5,24
3274	KOTA CIREBON	172.356	0,37	171.311	0,36	343.667	0,71
3275	KOTA BEKASI	1.238.339	2,63	1.230.109	2,60	2.468.448	5,12
3276	KOTA DEPOK	951.197	2,00	942.124	1,97	1.893.321	3,93
3277	KOTA CIMAHI	281.757	0,60	278.989	0,59	560.746	1,16
3278	KOTA TASIKMALAYA	371.511	0,78	360.095	0,76	731.606	1,52
3279	KOTA BANJAR	103.374	0,22	102.358	0,22	205.732	0,43
TOTAL		24.423.410	50,68	23.796.684	49,32	48.220.094	100,00

GAMBARAN PENDUDUK JAWA BARAT

JENIS KELAMIN

24.423.410
ORANG

23.796.684
ORANG

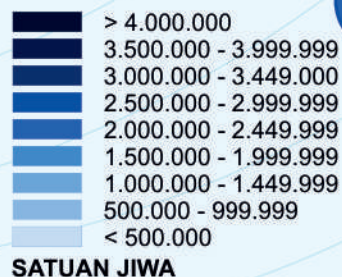
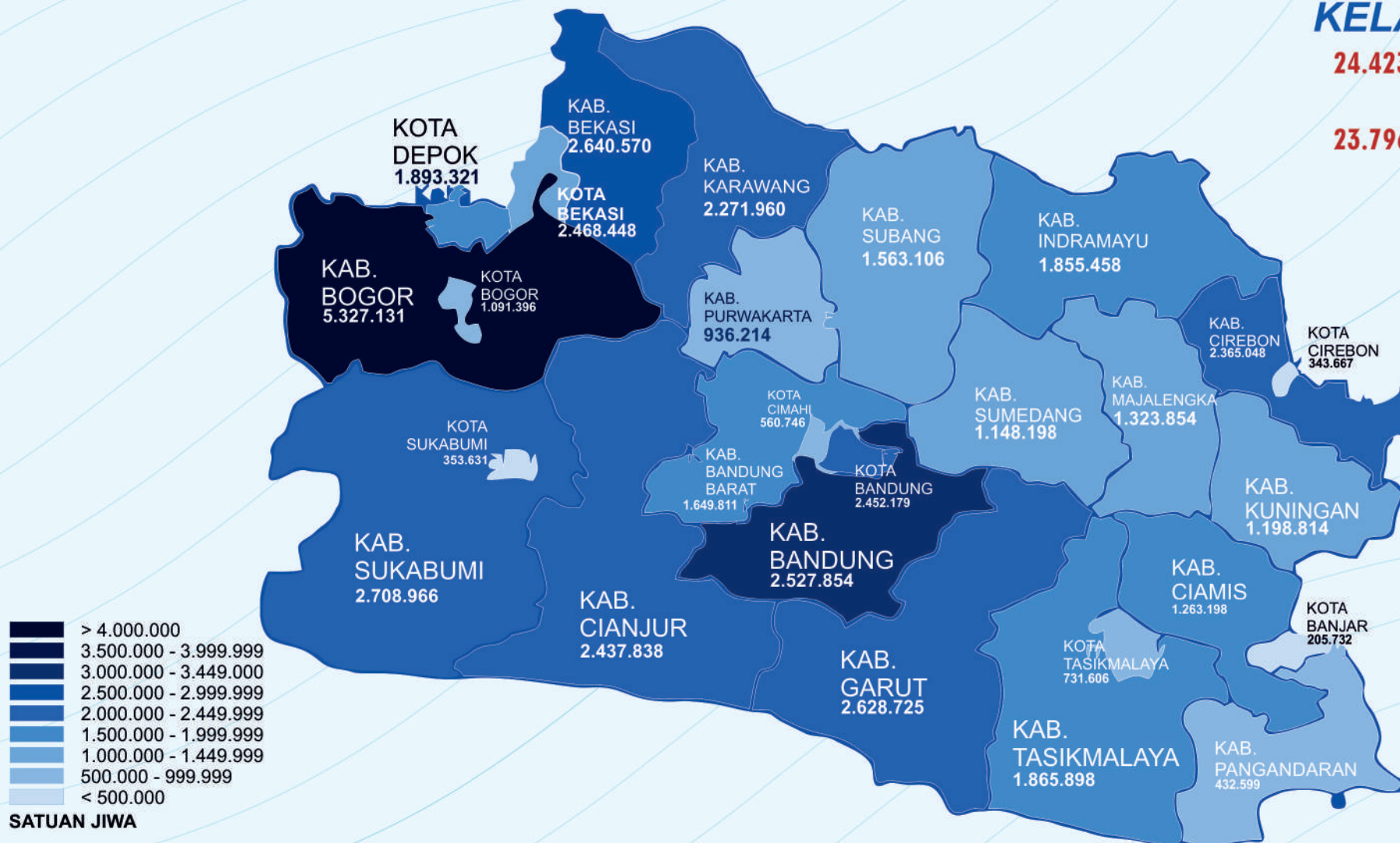

LAJU PERTUMBUHAN PENDUDUK

NO	Tahun	Laki-laki	Perempuan	Jumlah	LPP
1	2015	21,976,271	21,219,417	43,195,688	-
2	2016	22,275,690	21,464,469	43,740,159	1.26
3	2017	22,590,755	21,771,384	44,362,139	1.34
4	2018	22,915,986	22,245,339	45,161,325	1.49
5	2019	23,223,993	22,555,604	45,779,597	1.46
6	2020	23,893,514	23,249,109	47,142,623	1.89
7	2021	24,423,410	23,796,684	48,220,094	2.11



KEPADATAN PENDUDUK KABUPATEN/KOTA

Kode Wil	Kabupaten/Kota	Jumlah Penduduk		Luas Wilayah (KM ²)	Kepadatan (Jiwa/KM ²)
		n	%		
32	JAWA BARAT	48,220,094	100.00	35,395	1,362
3201	BOGOR	5,327,131	11.05	2,711	1,965
3202	SUKABUMI	2,708,966	5.62	4,146	653
3203	CIANJUR	2,437,838	5.06	3,840	635
3204	BANDUNG	3,633,437	7.54	1,768	2,055
3205	GARUT	2,628,725	5.45	3,074	855
3206	TASIKMALAYA	1,865,898	3.87	2,551	731
3207	CIAMIS	1,263,198	2.62	1,415	893
3208	KUNINGAN	1,198,814	2.49	1,111	1,079
3209	CIREBON	2,365,048	4.90	985	2,402
3210	MAJALENGKA	1,323,854	2.75	1,204	1,099
3211	SUMEDANG	1,165,047	2.42	1,518	767
3212	INDRAMAYU	1,885,172	3.91	2,040	924
3213	SUBANG	1,596,179	3.31	1,894	843
3214	PURWAKARTA	1,001,338	2.08	826	1,213
3215	KARAWANG	2,406,895	4.99	1,652	1,457
3216	BEKASI	3,022,787	6.27	1,225	2,468
3217	BANDUNG BARAT	1,780,767	3.69	1,306	1,364
3218	PANGANDARAN	432,599	0.90	1,010	428
3271	KOTA BOGOR	1,091,396	2.26	119	9,210
3272	KOTA SUKABUMI	353,631	0.73	48	7,329
3273	KOTA BANDUNG	2,527,854	5.24	168	15,076
3274	KOTA CIREBON	343,667	0.71	37	9,199
3275	KOTA BEKASI	2,468,448	5.12	207	11,947
3276	KOTA DEPOK	1,893,321	3.93	200	9,453
3277	KOTA CIMAHI	560,746	1.16	39	14,279
3278	KOTA TASIKMALAYA	731,606	1.52	172	4,263
3279	KOTA BANJAR	205,732	0.43	131	1,570

JUMLAH PENDUDUK BERDASARKAN KELOMPOK UMUR DAN JENIS KELAMIN

NO	UMUR	LAKI-LAKI		PEREMPUAN		JUMLAH	
		n	%	n	%	n	%
1	00-04	1,865,583	3.87	1,743,704	3.62	3,609,287	7.49
2	05-09	2,237,687	4.64	2,094,921	4.34	4,332,608	8.99
3	10-14	2,198,754	4.56	2,066,717	4.29	4,265,471	8.85
4	15-19	1,812,115	3.76	1,766,851	3.66	3,578,966	7.42
5	20-24	2,098,157	4.35	1,996,100	4.14	4,094,257	8.49
6	25-29	2,035,020	4.22	1,943,030	4.03	3,978,050	8.25
7	30-34	1,841,207	3.82	1,777,131	3.69	3,618,338	7.50
8	35-39	1,943,900	4.03	1,935,440	4.01	3,879,340	8.05
9	40-44	1,825,976	3.79	1,855,924	3.85	3,681,900	7.64
10	45-49	1,709,579	3.55	1,748,821	3.63	3,458,400	7.17
11	50-54	1,455,478	3.02	1,435,084	2.98	2,890,562	5.99
12	55-59	1,156,788	2.40	1,167,743	2.42	2,324,531	4.82
13	60-64	888,165	1.84	877,342	1.82	1,765,507	3.66
14	65-69	627,765	1.30	597,590	1.24	1,225,355	2.54
15	70-74	352,694	0.73	362,677	0.75	715,371	1.48
16	> 75	374,542	0.78	427,609	0.89	802,151	1.66
TOTAL		24,423,410	50.65	23,796,684	49.35	48,220,094	100.00

GAMBARAN PENDUDUK BERDASARKAN KELOMPOK UMUR DAN JENIS KELAMIN

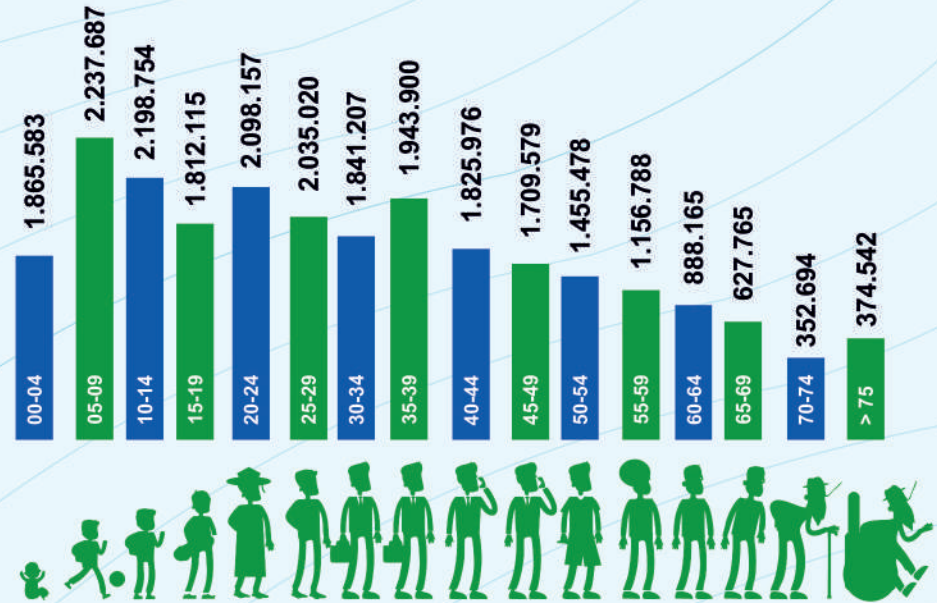
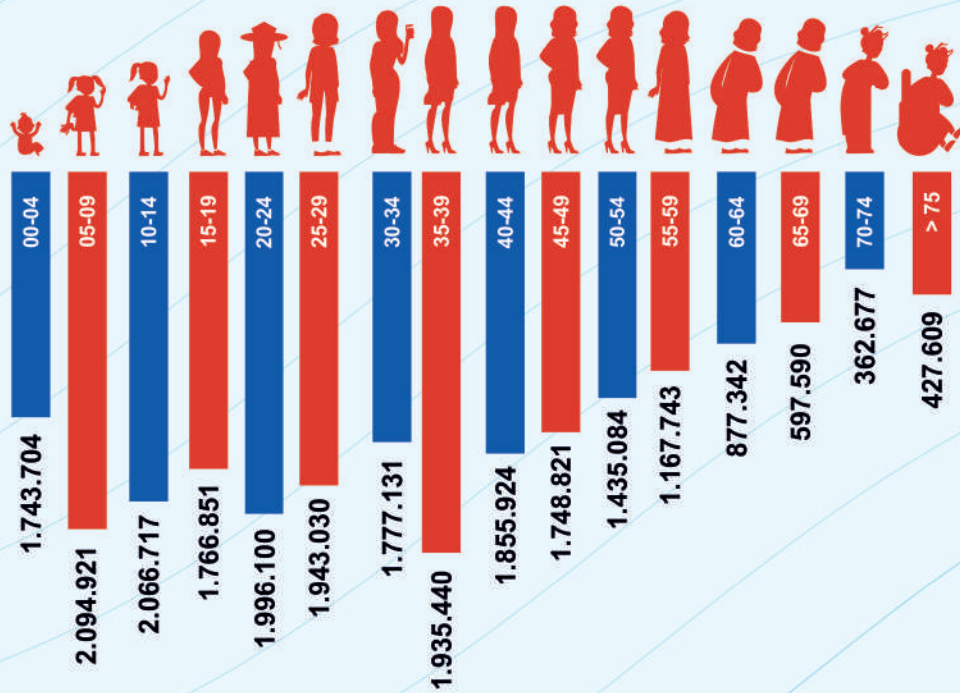

GRAFIK PIRAMIDA PENDUDUK BERDASARKAN KELOMPOK UMUR

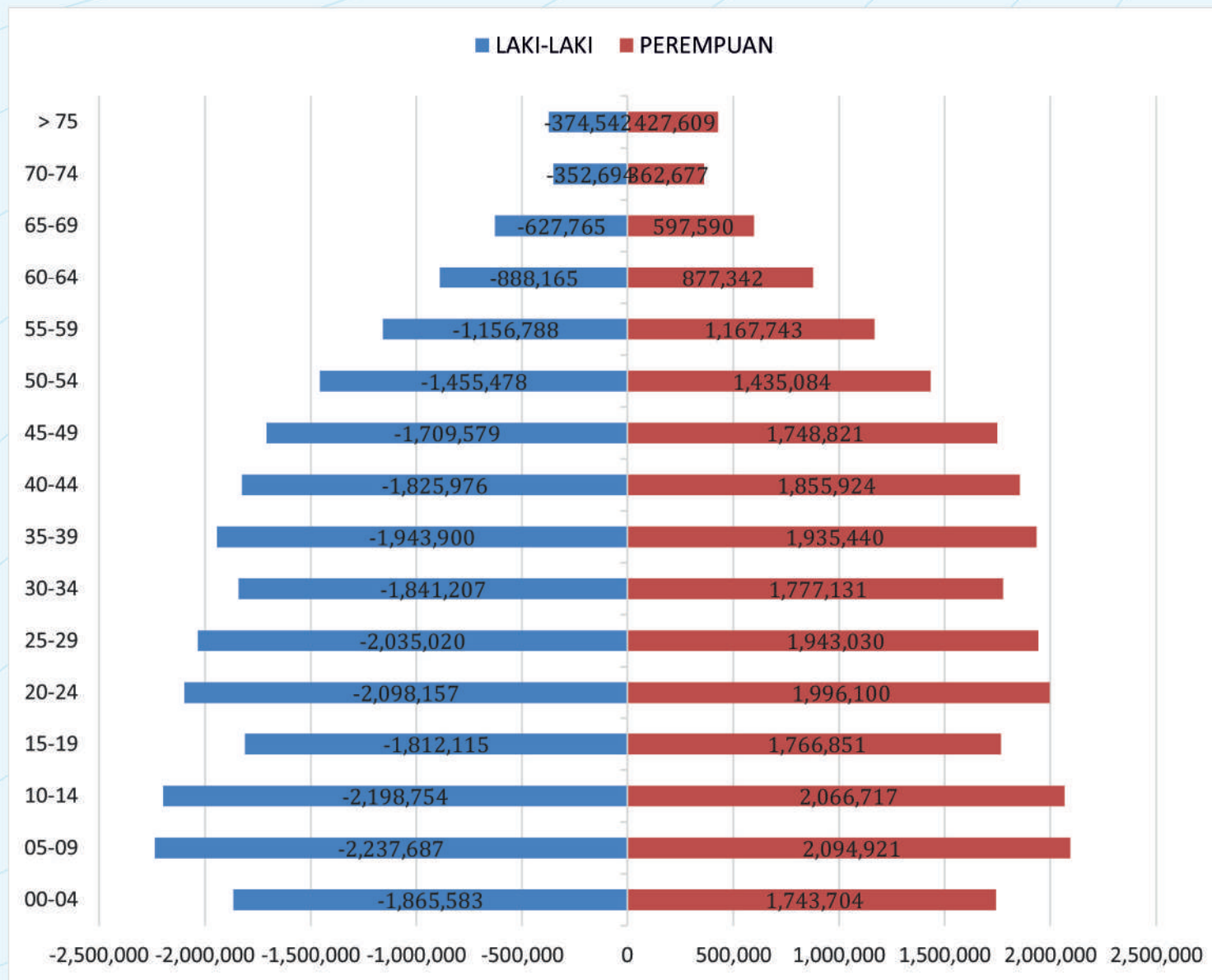

RASIO JENIS KELAMIN (SEX RATIO) PER KABUPATEN / KOTA

KODE WIL	KABUPATEN/KOTA	LAKI-LAKI	PEREMPUAN	JUMLAH	KETERANGAN
3201	BOGOR	2,726,214	2,600,917	5,327,131	Dlm 100 Pr ada 105 Lk
3202	SUKABUMI	1,375,215	1,333,751	2,708,966	Dlm 100 Pr ada 103 Lk
3203	CIANJUR	1,249,754	1,188,084	2,437,838	Dlm 100 Pr ada 105 Lk
3204	BANDUNG	1,849,361	1,784,076	3,633,437	Dlm 100 Pr ada 104 Lk
3205	GARUT	1,341,444	1,287,281	2,628,725	Dlm 100 Pr ada 104 Lk
3206	TASIKMALAYA	948,327	917,571	1,865,898	Dlm 100 Pr ada 103 Lk
3207	CIAMIS	635,111	628,087	1,263,198	Dlm 100 Pr ada 101 Lk
3208	KUNINGAN	607,626	591,188	1,198,814	Dlm 100 Pr ada 103 Lk
3209	CIREBON	1,198,926	1,166,122	2,365,048	Dlm 100 Pr ada 103 Lk
3210	MAJALENGKA	665,612	658,242	1,323,854	Dlm 100 Pr ada 101 Lk
3211	SUMEDANG	587,432	577,615	1,165,047	Dlm 100 Pr ada 102 Lk
3212	INDRAMAYU	949,838	935,334	1,885,172	Dlm 100 Pr ada 102 Lk
3213	SUBANG	800,055	796,124	1,596,179	Dlm 100 Pr ada 100 Lk
3214	PURWAKARTA	506,679	494,659	1,001,338	Dlm 100 Pr ada 102 Lk
3215	KARAWANG	1,214,979	1,191,916	2,406,895	Dlm 100 Pr ada 102 Lk
3216	BEKASI	1,527,698	1,495,089	3,022,787	Dlm 100 Pr ada 102 Lk
3217	BANDUNG BARAT	907,144	873,623	1,780,767	Dlm 100 Pr ada 104 Lk
3218	PANGANDARAN	216,731	215,868	432,599	Dlm 100 Pr ada 100 Lk
3271	KOTA BOGOR	551,620	539,776	1,091,396	Dlm 100 Pr ada 102 Lk
3272	KOTA SUKABUMI	177,449	176,182	353,631	Dlm 100 Pr ada 101 Lk
3273	KOTA BANDUNG	1,267,661	1,260,193	2,527,854	Dlm 100 Pr ada 101 Lk
3274	KOTA CIREBON	172,356	171,311	343,667	Dlm 100 Pr ada 101 Lk
3275	KOTA BEKASI	1,238,339	1,230,109	2,468,448	Dlm 100 Pr ada 101 Lk
3276	KOTA DEPOK	951,197	942,124	1,893,321	Dlm 100 Pr ada 101 Lk
3277	KOTA CIMAHI	281,757	278,989	560,746	Dlm 100 Pr ada 101 Lk
3278	KOTA TASIKMALAYA	371,511	360,095	731,606	Dlm 100 Pr ada 103 Lk
3279	KOTA BANJAR	103,374	102,358	205,732	Dlm 100 Pr ada 101 Lk
TOTAL		24,423,410	23,796,684	48,220,094	Dlm 100 Pr ada 102 LK

RASIO KETERGANTUNGAN (DEPENDENCY RATIO) PER KABUPATEN / KOTA

KODE WIL	KABUPATEN/KOTA	USIA MUDA	USIA PRODUKTIF	USIA TUA	DR
		JUMLAH	JUMLAH	JUMLAH	
3201	BOGOR	1,426,008	3,684,756	216,367	44.57
3202	SUKABUMI	711,031	1,838,329	159,606	47.36
3203	CIANJUR	666,536	1,635,831	135,471	49.03
3204	BANDUNG	959,019	2,486,669	187,749	46.12
3205	GARUT	745,886	1,742,910	139,929	50.82
3206	TASIKMALAYA	457,293	1,267,295	141,310	47.23
3207	CIAMIS	272,161	865,882	125,155	45.89
3208	KUNINGAN	291,230	812,937	94,647	47.47
3209	CIREBON	582,388	1,657,263	125,397	42.71
3210	MAJALENGKA	312,130	910,867	100,857	45.34
3211	SUMEDANG	267,334	791,244	106,469	47.24
3212	INDRAMAYU	444,651	1,330,922	109,599	41.64
3213	SUBANG	368,670	1,113,302	114,207	43.37
3214	PURWAKARTA	263,359	682,641	55,338	46.69
3215	KARAWANG	594,907	1,690,680	121,308	42.36
3216	BEKASI	800,988	2,117,296	104,503	42.77
3217	BANDUNG BARAT	469,036	1,210,750	100,981	47.08
3218	PANGANDARAN	92,788	299,412	40,399	44.48
3271	KOTA BOGOR	275,959	755,954	59,483	44.37
3272	KOTA SUKABUMI	90,706	241,554	21,371	46.40
3273	KOTA BANDUNG	600,483	1,760,400	166,971	43.60
3274	KOTA CIREBON	86,280	237,729	19,658	44.56
3275	KOTA BEKASI	599,541	1,756,745	112,162	40.51
3276	KOTA DEPOK	468,138	1,336,235	88,948	41.69
3277	KOTA CIMAHI	131,892	397,852	31,002	40.94
3278	KOTA TASIKMALAYA	181,745	502,126	47,735	45.70
3279	KOTA BANJAR	47,207	142,270	16,255	44.61
TOTAL		12,207,366	33,269,851	2,742,877	44.94

GRAFIK RASIO KETERGANTUNGAN (DEPENDENCY RATIO) PER KABUPATEN / KOTA

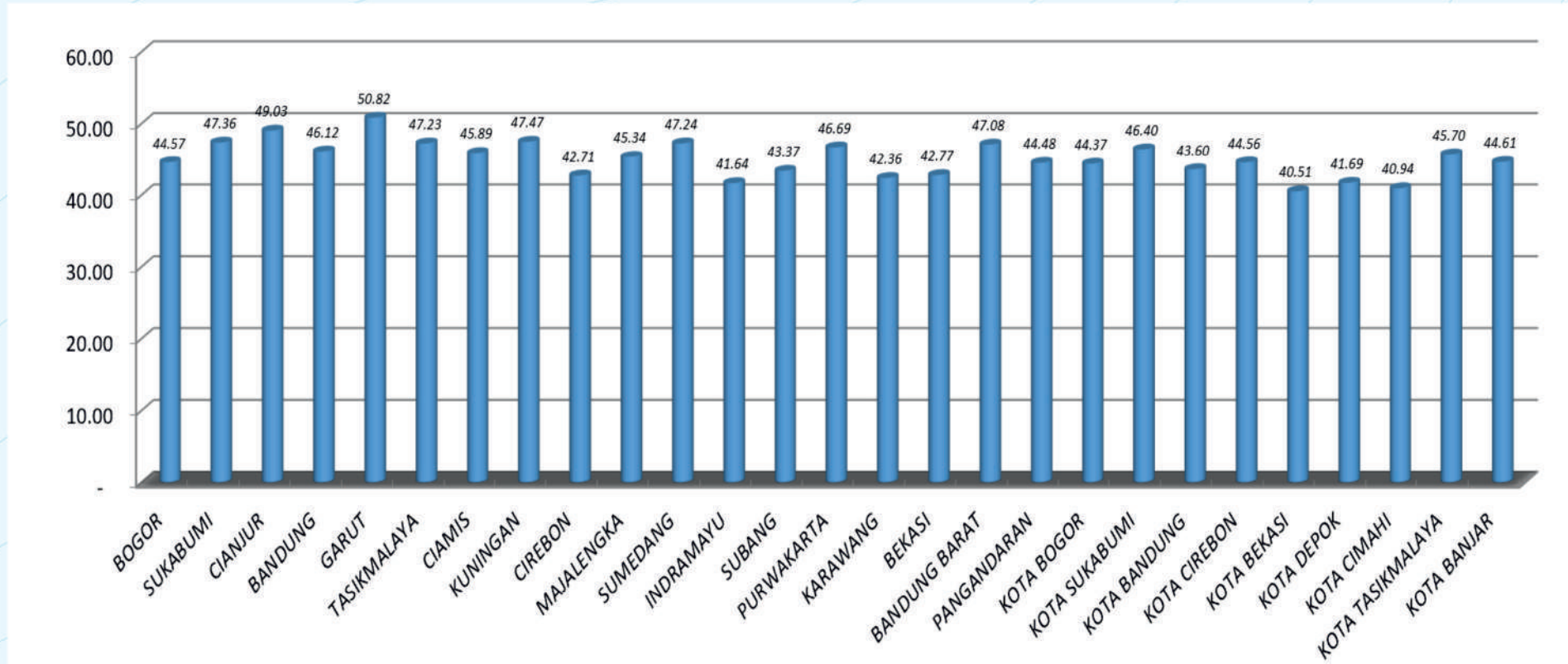

GAMBARAN RASIO KETERGANTUNGAN

USIA MUDA

12.207.366



33.269.851



USIA TUA

2.742.877



Dependency Ratio
44,94

JUMLAH PENDUDUK WAJIB KTP ELEKTRONIK Per KABUPATEN/KOTA

KODE WIL	KABUPATEN / KOTA	LAKI-LAKI		PEREMPUAN		JUMLAH	
		n	%	n	%	n	%
3201	BOGOR	1.939.162	5,51	1.864.840	5,30	3.804.002	10,81
3202	SUKABUMI	984.168	2,80	966.095	2,75	1.950.263	5,54
3203	CIANJUR	882.775	2,51	842.784	2,40	1.725.559	4,91
3204	BANDUNG	1.319.895	3,75	1.286.467	3,66	2.606.362	7,41
3205	GARUT	930.203	2,64	900.241	2,56	1.830.444	5,20
3206	TASIKMALAYA	696.206	1,98	680.923	1,94	1.377.129	3,92
3207	CIAMIS	484.000	1,38	486.830	1,38	970.830	2,76
3208	KUNINGAN	446.538	1,27	441.177	1,25	887.715	2,52
3209	CIREBON	878.478	2,50	866.855	2,46	1.745.333	4,96
3210	MAJALENGKA	493.627	1,40	497.011	1,41	990.638	2,82
3211	SUMEDANG	439.499	1,25	439.160	1,25	878.659	2,50
3212	INDRAMAYU	705.534	2,01	705.265	2,01	1.410.799	4,01
3213	SUBANG	596.156	1,69	605.450	1,72	1.201.606	3,42
3214	PURWAKARTA	361.322	1,03	358.782	1,02	720.104	2,05
3215	KARAWANG	888.852	2,53	885.653	2,52	1.774.505	5,04
3216	BEKASI	1.086.160	3,09	1.081.264	3,07	2.167.424	6,16
3217	BANDUNG BARAT	648.437	1,84	631.187	1,79	1.279.624	3,64
3218	PANGANDARAN	165.249	0,47	167.809	0,48	333.058	0,95
3271	KOTA BOGOR	399.035	1,13	397.247	1,13	796.282	2,26
3272	KOTA SUKABUMI	127.249	0,36	129.255	0,37	256.504	0,73
3273	KOTA BANDUNG	936.182	2,66	949.059	2,70	1.885.241	5,36
3274	KOTA CIREBON	124.668	0,35	126.609	0,36	251.277	0,71
3275	KOTA BEKASI	907.057	2,58	920.556	2,62	1.827.613	5,20
3276	KOTA DEPOK	691.551	1,97	700.487	1,99	1.392.038	3,96
3277	KOTA CIMAHI	209.021	0,59	210.146	0,60	419.167	1,19
3278	KOTA TASIKMALAYA	271.375	0,77	266.066	0,76	537.441	1,53
3279	KOTA BANJAR	77.238	0,22	78.028	0,22	155.266	0,44
TOTAL		17.689.637	50,29	17.485.246	49,71	35.174.883	100,00

JUMLAH PENDUDUK BERDASARKAN KELOMPOK UMUR DAN STATUS KAWIN

NO	UMUR	BELUM KAWIN			KAWIN		
		LAKI-LAKI	PEREMPUAN	JUMLAH	LAKI-LAKI	PEREMPUAN	JUMLAH
1	00-04	1.865.583	1.743.704	3.609.287	-	-	-
2	05-09	2.237.687	2.094.921	4.332.608	-	-	-
3	10-14	2.198.721	2.066.641	4.265.362	30	67	97
4	15-19	1.807.352	1.716.110	3.523.462	4.730	50.091	54.821
5	20-24	1.863.703	1.252.548	3.116.251	232.295	729.017	961.312
6	25-29	1.032.524	392.108	1.424.632	986.379	1.502.802	2.489.181
7	30-34	422.389	120.391	542.780	1.385.580	1.586.849	2.972.429
8	35-39	230.709	63.866	294.575	1.661.621	1.761.085	3.422.706
9	40-44	122.742	40.650	163.392	1.643.104	1.668.521	3.311.625
10	45-49	66.956	30.230	97.186	1.577.403	1.526.744	3.104.147
11	50-54	34.942	22.175	57.117	1.356.454	1.188.707	2.545.161
12	55-59	17.044	13.899	30.943	1.078.617	891.602	1.970.219
13	60-64	8.422	8.491	16.913	820.972	593.554	1.414.526
14	65-69	4.098	5.468	9.566	569.155	336.817	905.972
15	70-74	1.807	3.231	5.038	310.967	161.865	472.832
16	> 75	1.453	3.471	4.924	306.882	119.327	426.209
TOTAL		11.916.132	9.577.904	21.494.036	11.934.189	12.117.048	24.051.237

JUMLAH PENDUDUK BERDASARKAN KELOMPOK UMUR DAN STATUS KAWIN

NO	UMUR	CERAI HIDUP			CERAI MATI		
		LAKI-LAKI	PEREMPUAN	JUMLAH	LAKI-LAKI	PEREMPUAN	JUMLAH
1	00-04	-	-	-	-	-	-
2	05-09	-	-	-	-	-	-
3	10-14	3	3	6	0	6	6
4	15-19	27	566	593	6	84	90
5	20-24	1.900	12.844	14.744	259	1.691	1.950
6	25-29	14.124	41.596	55.720	1.993	6.524	8.517
7	30-34	28.661	56.137	84.798	4.577	13.754	18.331
8	35-39	42.514	79.310	121.824	9.056	31.179	40.235
9	40-44	46.298	88.452	134.750	13.832	58.301	72.133
10	45-49	44.588	88.723	133.311	20.632	103.124	123.756
11	50-54	35.775	71.863	107.638	28.307	152.339	180.646
12	55-59	24.758	55.514	80.272	36.369	206.728	243.097
13	60-64	15.516	38.752	54.268	43.255	236.545	279.800
14	65-69	9.386	24.966	34.352	45.126	230.339	275.465
15	70-74	4.789	13.792	18.581	35.131	183.789	218.920
16	> 75	5.132	16.617	21.749	61.075	288.194	349.269
TOTAL		273.471	589.135	862.606	299.618	1.512.597	1.812.215

JUMLAH PENDUDUK BERDASARKAN STATUS HUBUNGAN DALAM KELUARGA

NO	SHDK	LAKI-LAKI		PEREMPUAN		JUMLAH	
		n	%	n	%	n	%
1	Kepala Keluarga	12.844.125	26,64	3.236.113	6,71	16.080.238	33,35
2	Suami	583	0,00	-	-	583	0,00
3	Istri	-	-	10.933.223	22,67	10.933.223	22,67
4	Anak	11.185.119	23,20	9.192.368	19,06	20.377.487	42,26
5	Menantu	1.584	0,00	1.819	0,00	3.403	0,01
6	Cucu	150.549	0,31	117.270	0,24	267.819	0,56
7	Orang Tua	11.269	0,02	85.233	0,18	96.502	0,20
8	Mertua	6.387	0,01	40.294	0,08	46.681	0,10
9	Famili Lain	196.629	0,41	159.676	0,33	356.305	0,74
10	Pembantu	811	0,00	1.732	0,00	2.543	0,01
11	lainnya	26.354	0,05	28.956	0,06	55.310	0,11
TOTAL		24.423.410	50,65	23.796.684	49,35	48.220.094	100,00

JUMLAH KEPALA KELUARGA Per KABUPATEN/KOTA BERDASARKAN JENIS KELAMIN

KODE WIL	KABUPATEN/KOTA	LAKI-LAKI		PEREMPUAN		TOTAL	
		n	%	n	%	n	%
3201	BOGOR	1.349.876	8,39	318.824	1,98	1.668.700	10,38
3202	SUKABUMI	735.263	4,57	198.796	1,24	934.059	5,81
3203	CIANJUR	659.449	4,10	174.911	1,09	834.360	5,19
3204	BANDUNG	971.188	6,04	221.884	1,38	1.193.072	7,42
3205	GARUT	685.731	4,26	184.906	1,15	870.637	5,41
3206	TASIKMALAYA	515.874	3,21	141.079	0,88	656.953	4,09
3207	CIAMIS	349.047	2,17	94.054	0,58	443.101	2,76
3208	KUNINGAN	321.525	2,00	78.650	0,49	400.175	2,49
3209	CIREBON	630.666	3,92	161.185	1,00	791.851	4,92
3210	MAJALENGKA	373.346	2,32	97.855	0,61	471.201	2,93
3211	SUMEDANG	333.092	2,07	80.936	0,50	414.028	2,57
3212	INDRAMAYU	516.083	3,21	151.385	0,94	667.468	4,15
3213	SUBANG	451.389	2,81	136.490	0,85	587.879	3,66
3214	PURWAKARTA	266.455	1,66	66.755	0,42	333.210	2,07
3215	KARAWANG	672.024	4,18	168.646	1,05	840.670	5,23
3216	BEKASI	799.575	4,97	158.826	0,99	958.401	5,96
3217	BANDUNG BARAT	485.088	3,02	119.605	0,74	604.693	3,76
3218	PANGANDARAN	125.679	0,78	31.889	0,20	157.568	0,98
3271	KOTA BOGOR	276.091	1,72	71.699	0,45	347.790	2,16
3272	KOTA SUKABUMI	88.824	0,55	25.544	0,16	114.368	0,71
3273	KOTA BANDUNG	653.357	4,06	164.308	1,02	817.665	5,08
3274	KOTA CIREBON	85.178	0,53	25.696	0,16	110.874	0,69
3275	KOTA BEKASI	626.876	3,90	149.044	0,93	775.920	4,83
3276	KOTA DEPOK	477.488	2,97	113.495	0,71	590.983	3,68
3277	KOTA CIMAH	146.930	0,91	34.103	0,21	181.033	1,13
3278	KOTA TASIKMALAYA	192.084	1,19	49.633	0,31	241.717	1,50
3279	KOTA BANJAR	55.947	0,35	15.915	0,10	71.862	0,45
TOTAL		12.844.125	79,88	3.236.113	20,12	16.080.238	100,00

JUMLAH KEPALA KELUARGA BERDASARKAN KELOMPOK UMUR DAN JENIS KELAMIN

URUT	UMUR	LAKI-LAKI		PEREMPUAN		JUMLAH	
		n	%	n	%	n	%
1	0-4 Tahun	77	0,00	71	0,00	148	0,00
2	5-9 Tahun	215	0,00	224	0,00	439	0,00
3	10-14 Tahun	534	0,00	376	0,00	910	0,01
4	15-19 Tahun	19.891	0,12	17.550	0,11	37.441	0,23
5	20-24 Tahun	314.950	1,96	87.535	0,54	402.485	2,50
6	25-29 Tahun	1.093.463	6,80	156.122	0,97	1.249.585	7,77
7	30-34 Tahun	1.478.702	9,20	181.411	1,13	1.660.113	10,32
8	35-39 Tahun	1.755.518	10,92	240.451	1,50	1.995.969	12,41
9	40-44 Tahun	1.729.580	10,76	280.231	1,74	2.009.811	12,50
10	45-49 Tahun	1.660.147	10,32	329.728	2,05	1.989.875	12,37
11	50-54 Tahun	1.431.550	8,90	347.281	2,16	1.778.831	11,06
12	55-59 Tahun	1.145.029	7,12	371.491	2,31	1.516.520	9,43
13	60-64 Tahun	881.020	5,48	363.949	2,26	1.244.969	7,74
14	65-69 Tahun	621.913	3,87	315.701	1,96	937.614	5,83
15	70-74 Tahun	347.633	2,16	229.420	1,43	577.053	3,59
16	> 75 Tahun	363.903	2,26	314.572	1,96	678.475	4,22
TOTAL		12.844.125	79,88	3.236.113	20,12	16.080.238	100,00

GRAFIK KEPALA KELUARGA BERDASARKAN KELOMPOK UMUR DAN JENIS KELAMIN

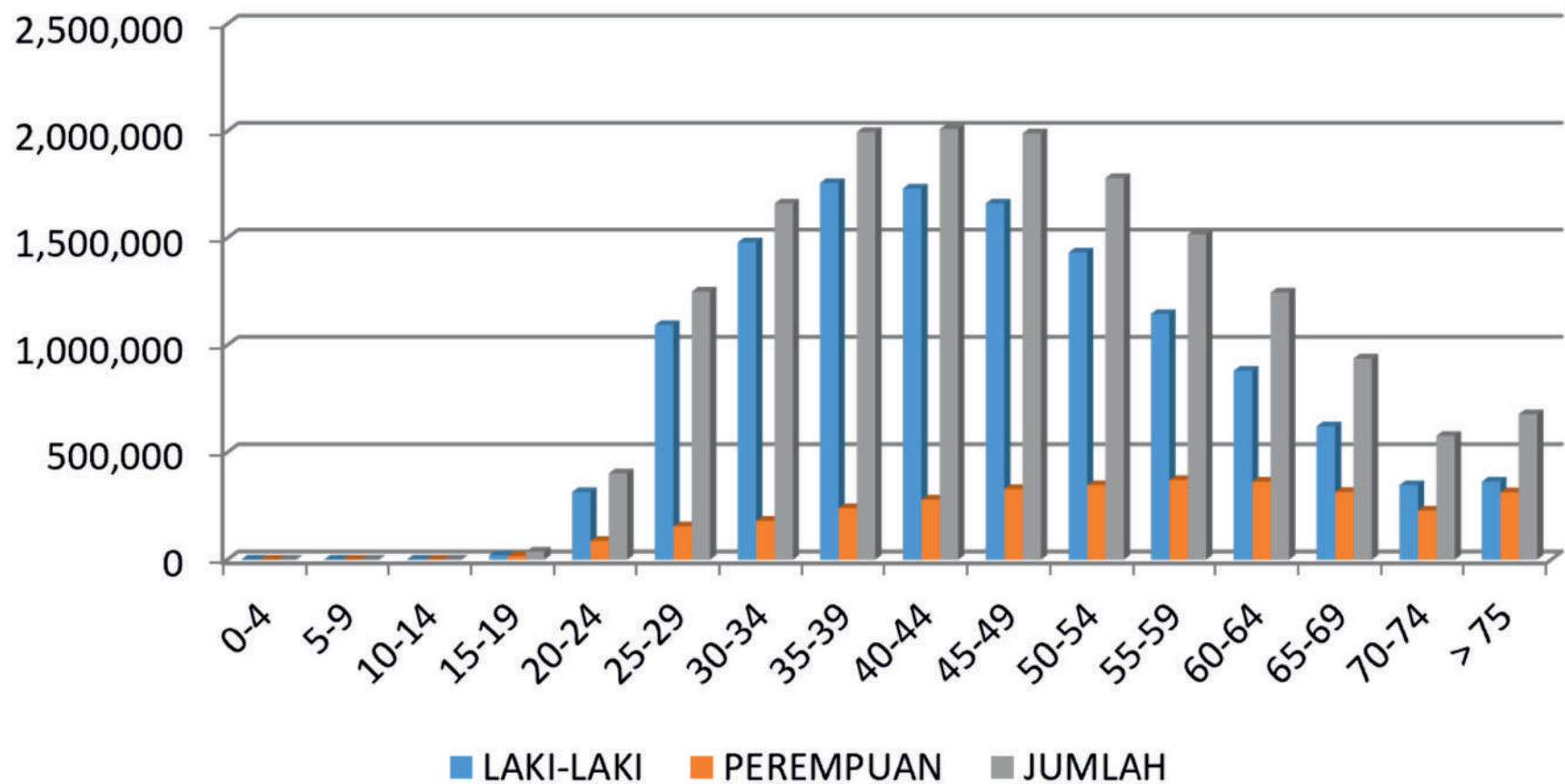

JUMLAH KEPALA KELUARGA BERDASARKAN STATUS PERKAWINAN

KODE WIL	BELUM KAWIN			KAWIN		
	LAKI-LAKI	PEREMPUAN	JUMLAH	LAKI-LAKI	PEREMPUAN	JUMLAH
3201	50.111	25.381	75.492	1.257.704	118.756	1.376.460
3202	23.072	9.002	32.074	683.281	73.859	757.140
3203	21.883	8.716	30.599	616.488	72.521	689.009
3204	29.298	13.603	42.901	908.362	83.394	991.756
3205	23.272	9.476	32.748	634.484	67.718	702.202
3206	13.442	5.221	18.663	477.481	38.791	516.272
3207	6.175	2.584	8.759	326.675	23.384	350.059
3208	7.626	2.683	10.309	298.898	23.097	321.995
3209	18.120	9.792	27.912	578.356	39.722	618.078
3210	8.613	3.566	12.179	343.490	24.707	368.197
3211	6.051	2.195	8.246	311.604	25.293	336.897
3212	18.759	9.208	27.967	465.425	51.352	516.777
3213	17.595	8.817	26.412	416.115	60.297	476.412
3214	7.445	3.133	10.578	245.373	18.682	264.055
3215	23.905	10.802	34.707	617.938	55.634	673.572
3216	29.254	15.165	44.419	754.166	73.272	827.438
3217	15.655	6.884	22.539	450.003	41.930	491.933
3218	1.796	741	2.537	117.300	7.453	124.753
3271	12.251	5.936	18.187	252.330	19.897	272.227
3272	2.914	1.361	4.275	81.123	7.394	88.517
3273	24.671	13.941	38.612	596.921	43.807	640.728
3274	3.351	2.205	5.556	74.966	4.665	79.631
3275	31.843	19.111	50.954	580.255	61.960	642.215
3276	20.604	10.836	31.440	435.692	33.136	468.828
3277	5.064	2.602	7.666	134.965	8.130	143.095
3278	5.225	2.113	7.338	175.088	9.729	184.817
3279	1.298	450	1.748	49.378	2.050	51.428
TOTAL	429.293	205.524	634.817	11.883.861	1.090.630	12.974.491

JUMLAH KEPALA KELUARGA BERDASARKAN STATUS PERKAWINAN

KODE WIL	CERAI HIDUP			CERAI MATI		
	LAKI-LAKI	PEREMPUAN	JUMLAH	LAKI-LAKI	PEREMPUAN	JUMLAH
3201	16.555	41.932	58.487	25.506	132.755	158.261
3202	16.225	40.075	56.300	12.685	75.860	88.545
3203	10.774	30.034	40.808	10.304	63.640	73.944
3204	13.973	35.607	49.580	19.555	89.280	108.835
3205	12.028	28.078	40.106	15.947	79.634	95.581
3206	11.998	25.498	37.496	12.953	71.569	84.522
3207	8.019	14.933	22.952	8.178	53.153	61.331
3208	6.581	11.897	18.478	8.420	40.973	49.393
3209	16.280	32.554	48.834	17.910	79.117	97.027
3210	11.551	22.287	33.838	9.692	47.295	56.987
3211	7.704	15.733	23.437	7.733	37.715	45.448
3212	13.885	25.929	39.814	18.014	64.896	82.910
3213	6.980	18.271	25.251	10.699	49.105	59.804
3214	6.563	12.171	18.734	7.074	32.769	39.843
3215	12.694	30.817	43.511	17.487	71.393	88.880
3216	7.048	19.753	26.801	9.107	50.636	59.743
3217	9.919	26.633	36.552	9.511	44.158	53.669
3218	3.052	5.983	9.035	3.531	17.712	21.243
3271	4.556	12.412	16.968	6.954	33.454	40.408
3272	2.225	4.660	6.885	2.562	12.129	14.691
3273	18.395	29.711	48.106	13.370	76.849	90.219
3274	3.517	5.576	9.093	3.344	13.250	16.594
3275	6.361	15.616	21.977	8.417	52.357	60.774
3276	7.702	14.854	22.556	13.490	54.669	68.159
3277	3.707	7.377	11.084	3.194	15.994	19.188
3278	6.230	11.225	17.455	5.541	26.566	32.107
3279	3.107	4.273	7.380	2.164	9.142	11.306
TOTAL	247.629	543.889	791.518	283.342	1.396.070	1.679.412

JUMLAH KEPALA KELUARGA BERDASARKAN TINGKAT PENDIDIKAN AKHIR

NO	PENDIDIKAN AKHIR	LAKI-LAKI		PEREMPUAN		JUMLAH_KK	
		n	%	n	%	n	%
1	Tidak / Belum Sekolah	223.516	1,39	150.854	0,94	374.370	2,33
2	Belum Tamat SD	174.694	1,09	105.766	0,66	280.460	1,74
3	SD / Sederajat	4.953.111	30,80	1.719.778	10,69	6.672.889	41,50
4	SMP / Sederajat	2.236.839	13,91	482.155	3,00	2.718.994	16,91
5	SMA / Sederajat	3.978.699	24,74	591.639	3,68	4.570.338	28,42
6	D1 / D2 / Sederajat	65.228	0,41	17.434	0,11	82.662	0,51
7	D3 / Sederajat	261.533	1,63	49.390	0,31	310.923	1,93
8	DIV / S1	853.484	5,31	108.873	0,68	962.357	5,98
9	S2	88.111	0,55	9.196	0,06	97.307	0,61
10	S3	8.910	0,06	1.028	0,01	9.938	0,06
TOTAL		12.844.125	79,88	3.236.113	20,12	16.080.238	100,00

JUMLAH KEPALA KELUARGA BERDASARKAN KELOMPOK PEKERJAAN

NO	PEKERJAAN	LAKI-LAKI		PEREMPUAN		JUMLAH	
		n	%	n	%	n	%
1	Tidak/Belum Bekerja	166.238	1,03	115.516	0,72	281.754	1,75
2	Pengurus Rumah Tangga	-	-	2.354.425	14,64	2.354.425	14,64
3	Pelajar/Mahasiswa	81.020	0,50	52.881	0,33	133.901	0,83
4	Pensiunan	182.696	1,14	50.429	0,31	233.125	1,45
5	PNS/TNI/POLRI	389.066	2,42	42.727	0,27	431.793	2,69
6	Karyawan	2.825.029	17,57	176.365	1,10	3.001.394	18,67
7	Buruh/Tukang/Industri/Kontruksi	3.766.620	23,42	129.366	0,80	3.895.986	24,23
8	Kelompok Profesi	626.561	3,90	50.938	0,32	677.499	4,21
9	Bidang Pendidikan dan kesehatan	115.791	0,72	27.100	0,17	142.891	0,89
10	Rohaniawan	14.905	0,09	577	0,00	15.482	0,10
11	Pertanian/Perikanan/Peternakan	957.783	5,96	90.142	0,56	1.047.925	6,52
12	Pejabat Negara/Daerah/Dewan Pemerintahan	27.905	0,17	670	0,00	28.575	0,18
13	Wiraswasta	3.674.329	22,85	138.822	0,86	3.813.151	23,71
14	Lainnya	16.182	0,10	6.155	0,04	22.337	0,14
TOTAL		12.844.125	79,88	3.236.113	20,12	16.080.238	100,00

JUMLAH PENDUDUK KABUPATEN/KOTA BERDASARKAN USIA 7 - 12 TAHUN

KODE WIL	KABUPATEN/KOTA	LAKI-LAKI USIA 7-12		PEREMPUAN 7-12		JUMLAH	
		n	%	n	%	n	%
3201	BOGOR	317.927	6,10	297.900	5,72	615.827	11,82
3202	SUKABUMI	154.720	2,97	145.778	2,80	300.498	5,77
3203	CIANJUR	147.622	2,83	139.057	2,67	286.679	5,50
3204	BANDUNG	212.100	4,07	199.975	3,84	412.075	7,91
3205	GARUT	161.212	3,09	152.250	2,92	313.462	6,02
3206	TASIKMALAYA	98.884	1,90	93.000	1,79	191.884	3,68
3207	CIAMIS	60.654	1,16	56.723	1,09	117.377	2,25
3208	KUNINGAN	62.050	1,19	58.102	1,12	120.152	2,31
3209	CIREBON	123.415	2,37	114.539	2,20	237.954	4,57
3210	MAJALENGKA	67.867	1,30	63.038	1,21	130.905	2,51
3211	SUMEDANG	58.923	1,13	55.270	1,06	114.193	2,19
3212	INDRAMAYU	99.482	1,91	93.269	1,79	192.751	3,70
3213	SUBANG	82.702	1,59	76.749	1,47	159.451	3,06
3214	PURWAKARTA	58.559	1,12	54.792	1,05	113.351	2,18
3215	KARAWANG	134.973	2,59	126.829	2,43	261.802	5,03
3216	BEKASI	179.694	3,45	168.706	3,24	348.400	6,69
3217	BANDUNG BARAT	102.796	1,97	96.017	1,84	198.813	3,82
3218	PANGANDARAN	20.704	0,40	19.179	0,37	39.883	0,77
3271	KOTA BOGOR	60.505	1,16	56.225	1,08	116.730	2,24
3272	KOTA SUKABUMI	19.590	0,38	18.292	0,35	37.882	0,73
3273	KOTA BANDUNG	132.505	2,54	124.396	2,39	256.901	4,93
3274	KOTA CIREBON	18.278	0,35	17.177	0,33	35.455	0,68
3275	KOTA BEKASI	131.686	2,53	123.193	2,36	254.879	4,89
3276	KOTA DEPOK	103.022	1,98	96.384	1,85	199.406	3,83
3277	KOTA CIMAHI	29.488	0,57	27.894	0,54	57.382	1,10
3278	KOTA TASIKMALAYA	39.175	0,75	36.880	0,71	76.055	1,46
3279	KOTA BANJAR	10.251	0,20	9.427	0,18	19.678	0,38
TOTAL		2.688.784	51,61	2.521.041	48,39	5.209.825	100,00

JUMLAH PENDUDUK KABUPATEN/KOTA BERDASARKAN USIA 13 - 15 TAHUN

KODE WIL	KABUPATEN/KOTA	LAKI-LAKI USIA 13-15		PEREMPUAN 13-15		JUMLAH	
		n	%	n	%	n	%
3201	BOGOR	151.856	6,01	141.821	5,61	293.677	11,63
3202	SUKABUMI	74.044	2,93	70.316	2,78	144.360	5,71
3203	CIANJUR	69.498	2,75	65.522	2,59	135.020	5,35
3204	BANDUNG	105.922	4,19	99.456	3,94	205.378	8,13
3205	GARUT	80.868	3,20	76.003	3,01	156.871	6,21
3206	TASIKMALAYA	49.359	1,95	46.425	1,84	95.784	3,79
3207	CIAMIS	31.040	1,23	29.066	1,15	60.106	2,38
3208	KUNINGAN	31.455	1,25	29.143	1,15	60.598	2,40
3209	CIREBON	57.123	2,26	54.268	2,15	111.391	4,41
3210	MAJALENGKA	32.856	1,30	31.038	1,23	63.894	2,53
3211	SUMEDANG	29.307	1,16	27.512	1,09	56.819	2,25
3212	INDRAMAYU	46.444	1,84	44.070	1,74	90.514	3,58
3213	SUBANG	39.828	1,58	37.807	1,50	77.635	3,07
3214	PURWAKARTA	27.439	1,09	25.841	1,02	53.280	2,11
3215	KARAWANG	59.116	2,34	56.206	2,23	115.322	4,57
3216	BEKASI	86.398	3,42	81.478	3,23	167.876	6,65
3217	BANDUNG BARAT	49.270	1,95	46.319	1,83	95.589	3,78
3218	PANGANDARAN	10.456	0,41	9.830	0,39	20.286	0,80
3271	KOTA BOGOR	29.014	1,15	27.127	1,07	56.141	2,22
3272	KOTA SUKABUMI	9.398	0,37	8.854	0,35	18.252	0,72
3273	KOTA BANDUNG	64.945	2,57	61.471	2,43	126.416	5,00
3274	KOTA CIREBON	9.469	0,37	8.947	0,35	18.416	0,73
3275	KOTA BEKASI	64.656	2,56	60.827	2,41	125.483	4,97
3276	KOTA DEPOK	52.051	2,06	48.077	1,90	100.128	3,96
3277	KOTA CIMAHI	14.964	0,59	14.089	0,56	29.053	1,15
3278	KOTA TASIKMALAYA	19.610	0,78	18.438	0,73	38.048	1,51
3279	KOTA BANJAR	5.019	0,20	4.712	0,19	9.731	0,39
TOTAL		1.301.405	51,52	1.224.663	48,48	2.526.068	100,00

JUMLAH PENDUDUK KABUPATEN/KOTA BERDASARKAN USIA 16 - 18 TAHUN

KODE WIL	KABUPATEN/KOTA	LAKI-LAKI USIA 16-18		PEREMPUAN 16-18		JUMLAH	
		n	%	n	%	n	%
3201	BOGOR	105.791	5,47	108.245	5,60	214.036	11,07
3202	SUKABUMI	49.522	2,56	50.304	2,60	99.826	5,16
3203	CIANJUR	42.205	2,18	43.059	2,23	85.264	4,41
3204	BANDUNG	79.887	4,13	78.778	4,08	158.665	8,21
3205	GARUT	47.947	2,48	48.450	2,51	96.397	4,99
3206	TASIKMALAYA	35.894	1,86	34.985	1,81	70.879	3,67
3207	CIAMIS	31.076	1,61	29.113	1,51	60.189	3,11
3208	KUNINGAN	23.038	1,19	23.074	1,19	46.112	2,39
3209	CIREBON	44.433	2,30	44.365	2,30	88.798	4,59
3210	MAJALENGKA	24.124	1,25	24.340	1,26	48.464	2,51
3211	SUMEDANG	25.104	1,30	23.714	1,23	48.818	2,53
3212	INDRAMAYU	39.338	2,03	37.635	1,95	76.973	3,98
3213	SUBANG	29.810	1,54	29.358	1,52	59.168	3,06
3214	PURWAKARTA	19.071	0,99	19.484	1,01	38.555	1,99
3215	KARAWANG	43.455	2,25	44.087	2,28	87.542	4,53
3216	BEKASI	61.298	3,17	60.457	3,13	121.755	6,30
3217	BANDUNG BARAT	36.631	1,89	36.044	1,86	72.675	3,76
3218	PANGANDARAN	8.691	0,45	8.534	0,44	17.225	0,89
3271	KOTA BOGOR	22.940	1,19	22.460	1,16	45.400	2,35
3272	KOTA SUKABUMI	8.025	0,42	7.809	0,40	15.834	0,82
3273	KOTA BANDUNG	52.846	2,73	51.199	2,65	104.045	5,38
3274	KOTA CIREBON	8.371	0,43	8.007	0,41	16.378	0,85
3275	KOTA BEKASI	54.962	2,84	51.830	2,68	106.792	5,52
3276	KOTA DEPOK	43.344	2,24	41.583	2,15	84.927	4,39
3277	KOTA CIMAH	13.027	0,67	12.621	0,65	25.648	1,33
3278	KOTA TASIKMALAYA	16.885	0,87	16.304	0,84	33.189	1,72
3279	KOTA BANJAR	4.895	0,25	4.641	0,24	9.536	0,49
TOTAL		972.610	50,31	960.480	49,69	1.933.090	100,00

JUMLAH PENDUDUK KABUPATEN/KOTA BERDASARKAN USIA 19 - 24 TAHUN

KODE WIL	KABUPATEN/KOTA	LAKI-LAKI USIA 19-24		PEREMPUAN 19-24		JUMLAH	
		n	%	n	%	n	%
3201	BOGOR	296.452	6,05	281.957	5,75	578.409	11,80
3202	SUKABUMI	143.725	2,93	137.797	2,81	281.522	5,74
3203	CIANJUR	126.659	2,58	119.588	2,44	246.247	5,02
3204	BANDUNG	193.264	3,94	186.656	3,81	379.920	7,75
3205	GARUT	149.502	3,05	142.251	2,90	291.753	5,95
3206	TASIKMALAYA	98.677	2,01	92.975	1,90	191.652	3,91
3207	CIAMIS	63.569	1,30	59.753	1,22	123.322	2,52
3208	KUNINGAN	59.174	1,21	56.118	1,14	115.292	2,35
3209	CIREBON	123.385	2,52	119.068	2,43	242.453	4,95
3210	MAJALENGKA	62.904	1,28	61.765	1,26	124.669	2,54
3211	SUMEDANG	56.659	1,16	54.579	1,11	111.238	2,27
3212	INDRAMAYU	98.034	2,00	91.915	1,88	189.949	3,87
3213	SUBANG	81.847	1,67	79.474	1,62	161.321	3,29
3214	PURWAKARTA	51.721	1,06	50.219	1,02	101.940	2,08
3215	KARAWANG	124.952	2,55	119.262	2,43	244.214	4,98
3216	BEKASI	149.261	3,04	143.882	2,94	293.143	5,98
3217	BANDUNG BARAT	94.849	1,93	89.896	1,83	184.745	3,77
3218	PANGANDARAN	21.002	0,43	20.048	0,41	41.050	0,84
3271	KOTA BOGOR	54.797	1,12	53.151	1,08	107.948	2,20
3272	KOTA SUKABUMI	18.017	0,37	17.592	0,36	35.609	0,73
3273	KOTA BANDUNG	123.899	2,53	119.398	2,44	243.297	4,96
3274	KOTA CIREBON	18.028	0,37	16.980	0,35	35.008	0,71
3275	KOTA BEKASI	123.251	2,51	117.546	2,40	240.797	4,91
3276	KOTA DEPOK	94.393	1,93	89.593	1,83	183.986	3,75
3277	KOTA CIMAHI	28.932	0,59	27.930	0,57	56.862	1,16
3278	KOTA TASIKMALAYA	38.145	0,78	36.730	0,75	74.875	1,53
3279	KOTA BANJAR	10.797	0,22	10.067	0,21	20.864	0,43
TOTAL		2.505.895	51,12	2.396.190	48,88	4.902.085	100,00

JUMLAH PENDUDUK BERDASARKAN PENDIDIKAN AKHIR

NO	PENDIDIKAN AKHIR	LAKI-LAKI		PEREMPUAN		JUMLAH	
		n	%	n	%	n	%
1	Tidak / Belum Sekolah	5.154.373	10,69	4.902.807	10,17	10.057.180	20,86
2	Belum Tamat SD	2.457.638	5,10	2.323.904	4,82	4.781.542	9,92
3	SD / Sederajat	6.202.032	12,86	6.876.959	14,26	13.078.991	27,12
4	SMP / Sederajat	3.587.844	7,44	3.667.301	7,61	7.255.145	15,05
5	SMA / Sederajat	5.586.589	11,59	4.607.004	9,55	10.193.593	21,14
6	D1 / D2 / Sederajat	73.545	0,15	97.000	0,20	170.545	0,35
7	D3 / Sederajat	293.549	0,61	360.017	0,75	653.566	1,36
8	DIV / S1	966.385	2,00	902.378	1,87	1.868.763	3,88
9	S2	92.264	0,19	55.132	0,11	147.396	0,306
10	S3	9.191	0,02	4.182	0,01	13.373	0,028
TOTAL		24.423.410	50,65	23.796.684	49,35	48.220.094	100,00

GRAFIK PENDUDUK BERDASARKAN PENDIDIKAN AKHIR

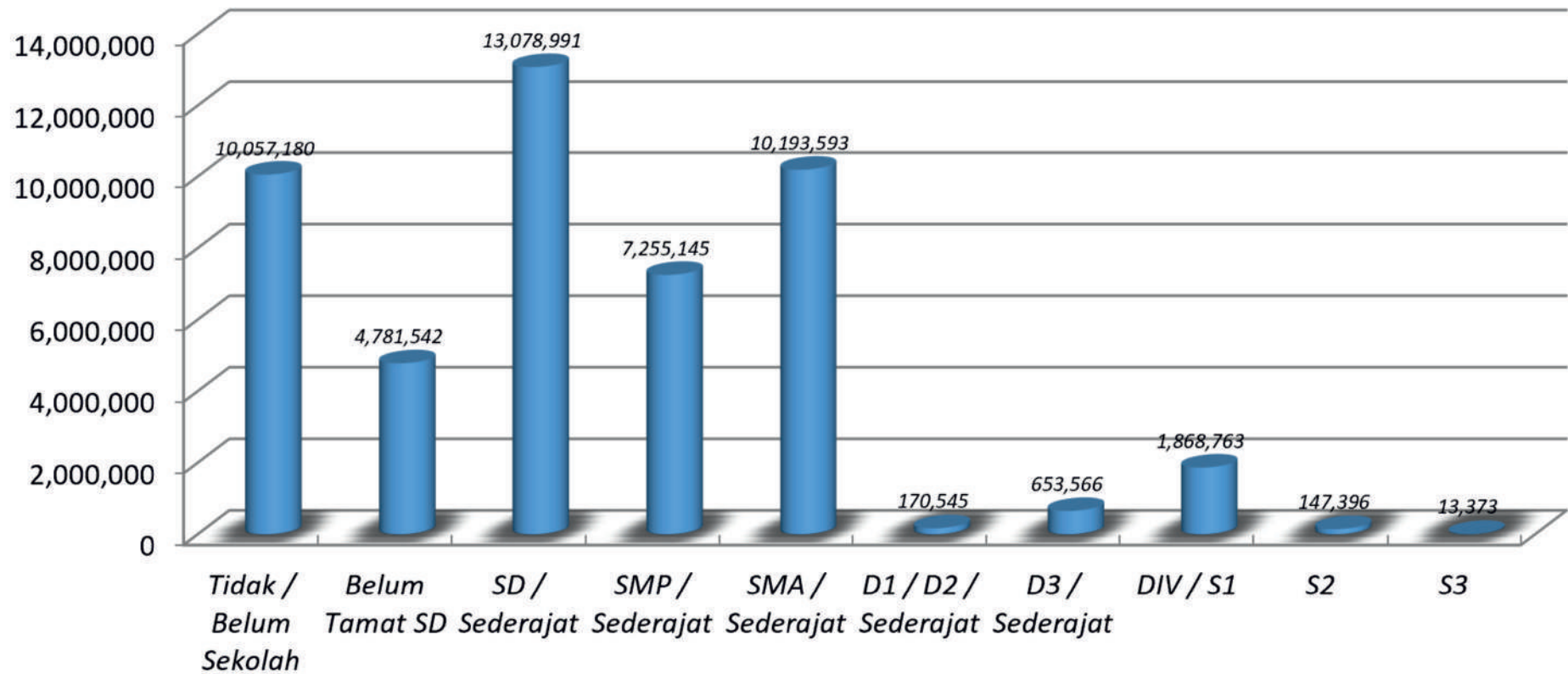

GAMBARAN PENDUDUK BERDASARKAN PENDIDIKAN AKHIR



JUMLAH PENDUDUK BERDASARKAN AGAMA DAN KEPERCAYAAN LAINNYA

NO	AGAMA	LAKI-LAKI		PEREMPUAN		JUMLAH	
		n	%	n	%	n	%
1	ISLAM	23.781.392	49,32	23.142.202	47,99	46.923.594	97,31
2	KRISTEN	428.532	0,89	436.850	0,91	865.382	1,79
3	KATHOLIK	147.004	0,30	152.886	0,32	299.890	0,62
4	HINDU	8.935	0,02	8.147	0,02	17.082	0,04
5	BUDDHA	49.636	0,10	49.117	0,10	98.753	0,20
6	KONGHUCHU	6.168	0,01	5.943	0,01	12.111	0,03
7	KEPERCAYAAN LAINNYA	1.743	0,00	1.539	0,00	3.282	0,01
TOTAL		24.423.410	50,65	23.796.684	49,35	48.220.094	100,00

GRAFIK JUMLAH PENDUDUK BERDASARKAN AGAMA DAN KEPERCAYAAN LAINNYA

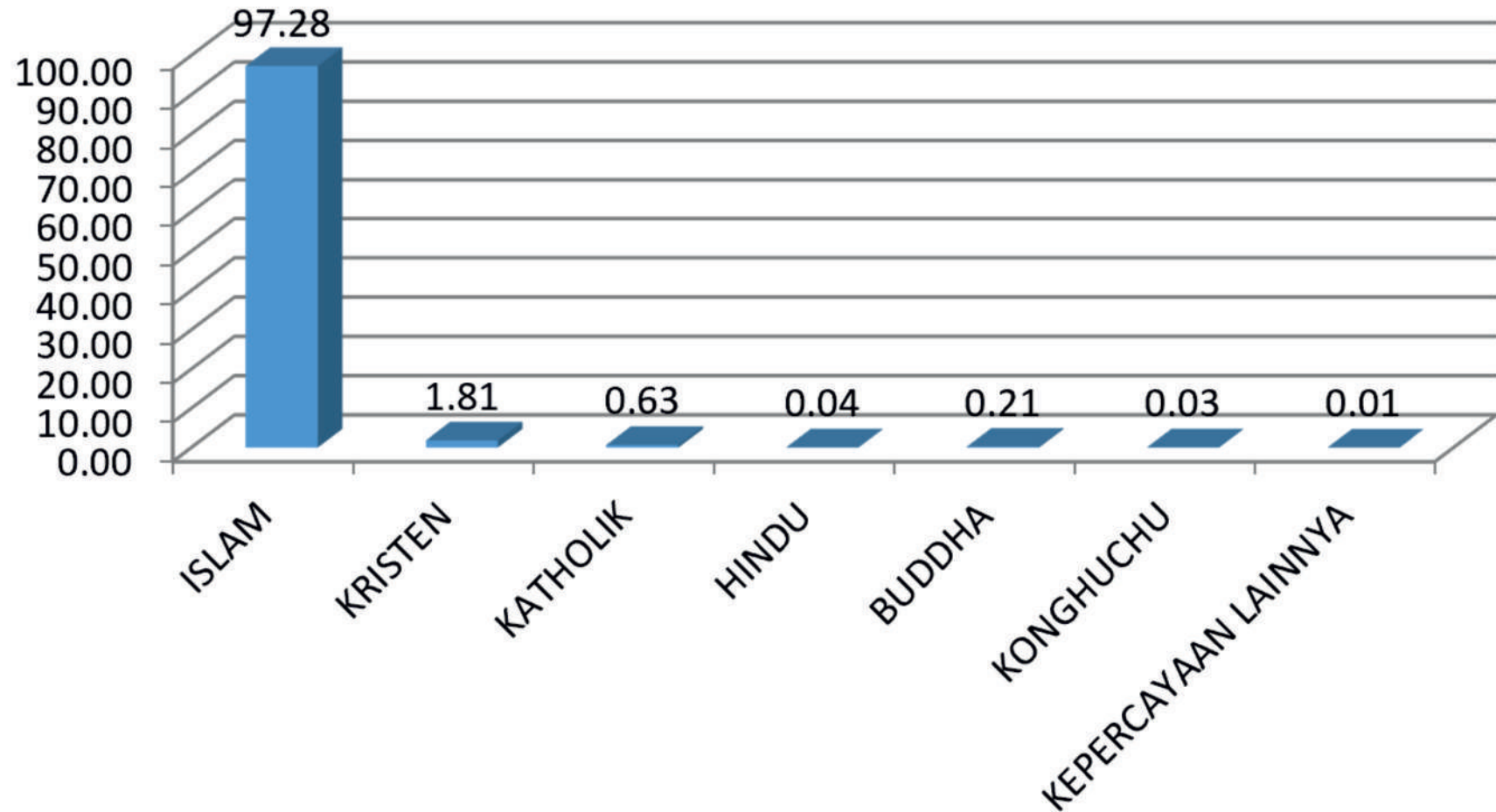

GAMBARAN PENDUDUK BERDASARKAN AGAMA DAN KEPERCAYAAN LAINNYA

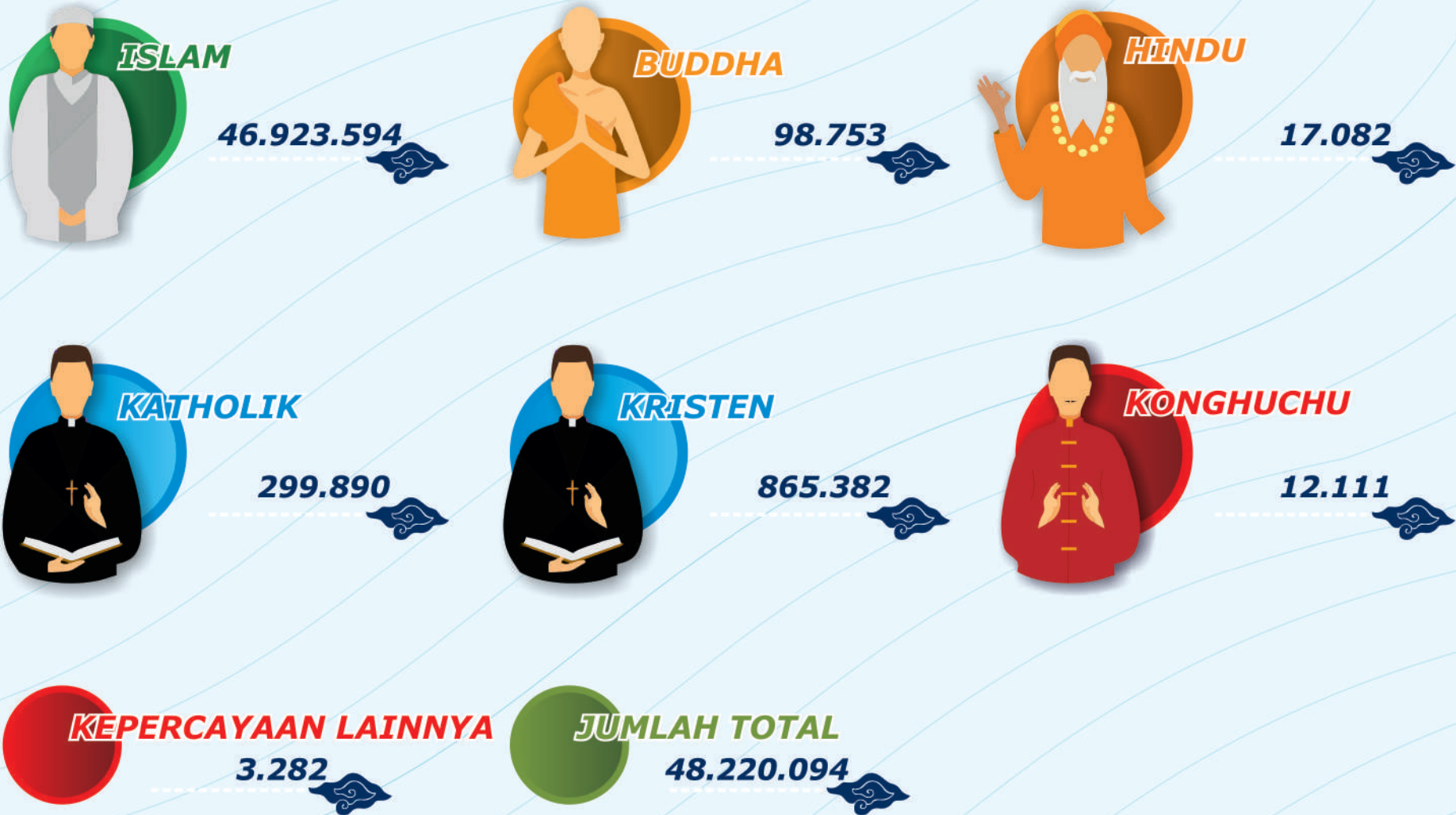

JUMLAH PENDUDUK BERDASARKAN KELOMPOK PEKERJAAN DAN JENIS KELAMIN

NO	PEKERJAAN	LAKI-LAKI		PEREMPUAN		JUMLAH	
		n	%	n	%	n	%
1	Tidak/Belum Bekerja	6.064.960	12,58	5.241.513	10,87	11.306.473	23,45
2	Pengurus Rumah Tangga	-	-	11.759.807	24,39	11.759.807	24,39
3	Pelajar/Mahasiswa	4.604.689	9,55	4.034.067	8,37	8.638.756	17,92
4	Pensiunan	184.530	0,38	76.439	0,16	260.969	0,54
5	PNS/TNI/POLRI	397.819	0,83	212.302	0,44	610.121	1,27
6	Karyawan	3.208.377	6,65	1.263.553	2,62	4.471.930	9,27
7	Buruh/Tukang/Industri/Kontruksi	4.109.882	8,52	235.395	0,49	4.345.277	9,01
8	Kelompok Profesi	666.152	1,38	120.263	0,25	786.415	1,63
9	Bidang Pendidikan dan kesehatan	123.200	0,26	244.464	0,51	367.664	0,76
10	Rohaniawan	15.215	0,03	1.649	0,00	16.864	0,03
11	Pertanian/Perikanan/Peternakan	976.571	2,03	174.282	0,36	1.150.853	2,39
12	Pejabat Negara/Daerah/DewanPemerintahan	28.722	0,06	3.836	0,01	32.558	0,07
13	Wiraswasta	3.991.230	8,28	402.563	0,83	4.393.793	9,11
14	Lainnya	52.063	0,11	26.551	0,06	78.614	0,16
TOTAL		24.423.410	50,65	23.796.684	49,35	48.220.094	100,00

GAMBARAN JUMLAH PENDUDUK BERDASARKAN KELOMPOK PEKERJAAN DAN JENIS KELAMIN

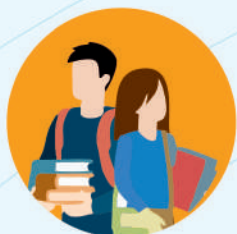

PELAJAR / MAHASISWA
8.638.756



PNS/TNI/POLRI
610.121



ROHANIAWAN
16.864



BIDANG PENDIDIKAN &
KESEHATAN
367.664

TIDAK /
BELUM BEKERJA

11.306.473

PENSIUNAN
260.969

KARYAWAN
4.471.930

BURUH
4.345.277

KELOMPOK PROFESI
786.415

PEJABAT NEGARA
32.558

WIRASWASTA
4.393.792

11.759.807
MENGURUS RUMAH
TANGGA



LAINNYA
78.614



PERTANIAN / PERIKANAN / PETERNAKAN

1.150.853

JUMLAH PENDUDUK BERDASARKAN GOLONGAN DARAH DAN JENIS KELAMIN

NO	GOL DARAH	LAKI-LAKI		PEREMPUAN		JUMLAH	
		n	%	n	%	n	%
1	A	765.590	1,59	784.761	1,63	1.550.351	3,22
2	B	636.569	1,32	679.523	1,41	1.316.092	2,73
3	AB	311.721	0,65	298.830	0,62	610.551	1,27
4	O	1.206.709	2,50	1.109.317	2,30	2.316.026	4,80
5	A+	120.149	0,25	107.060	0,22	227.209	0,47
6	A-	8.473	0,02	8.969	0,02	17.442	0,04
7	B+	17.976	0,04	21.181	0,04	39.157	0,08
8	B-	1.459	0,00	1.563	0,00	3.022	0,01
9	AB+	8.586	0,02	9.721	0,02	18.307	0,04
10	AB-	3.746	0,01	3.667	0,01	7.413	0,02
11	O+	20.716	0,04	21.925	0,05	42.641	0,09
12	O-	30.505	0,06	29.942	0,06	60.447	0,13
13	Tidak Tahu	21.291.211	44,15	20.720.225	42,97	42.011.436	87,12
TOTAL		24.423.410	50,65	23.796.684	49,35	48.220.094	100,00

GRAFIK JUMLAH PENDUDUK BERDASARKAN GOLONGAN DARAH DAN JENIS KELAMIN

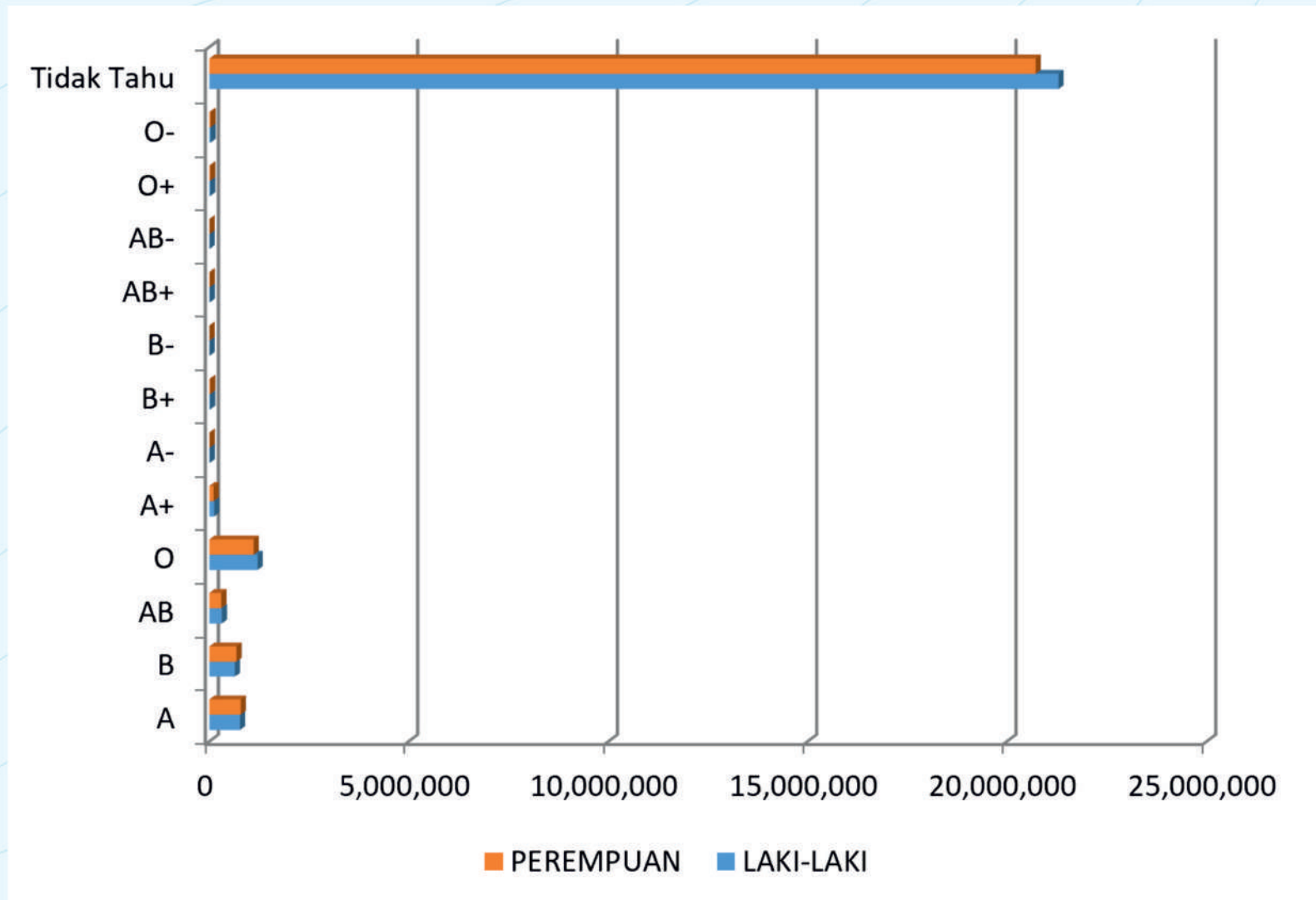

GAMBARAN PENDUDUK BERDASARKAN GOLONGAN DARAH

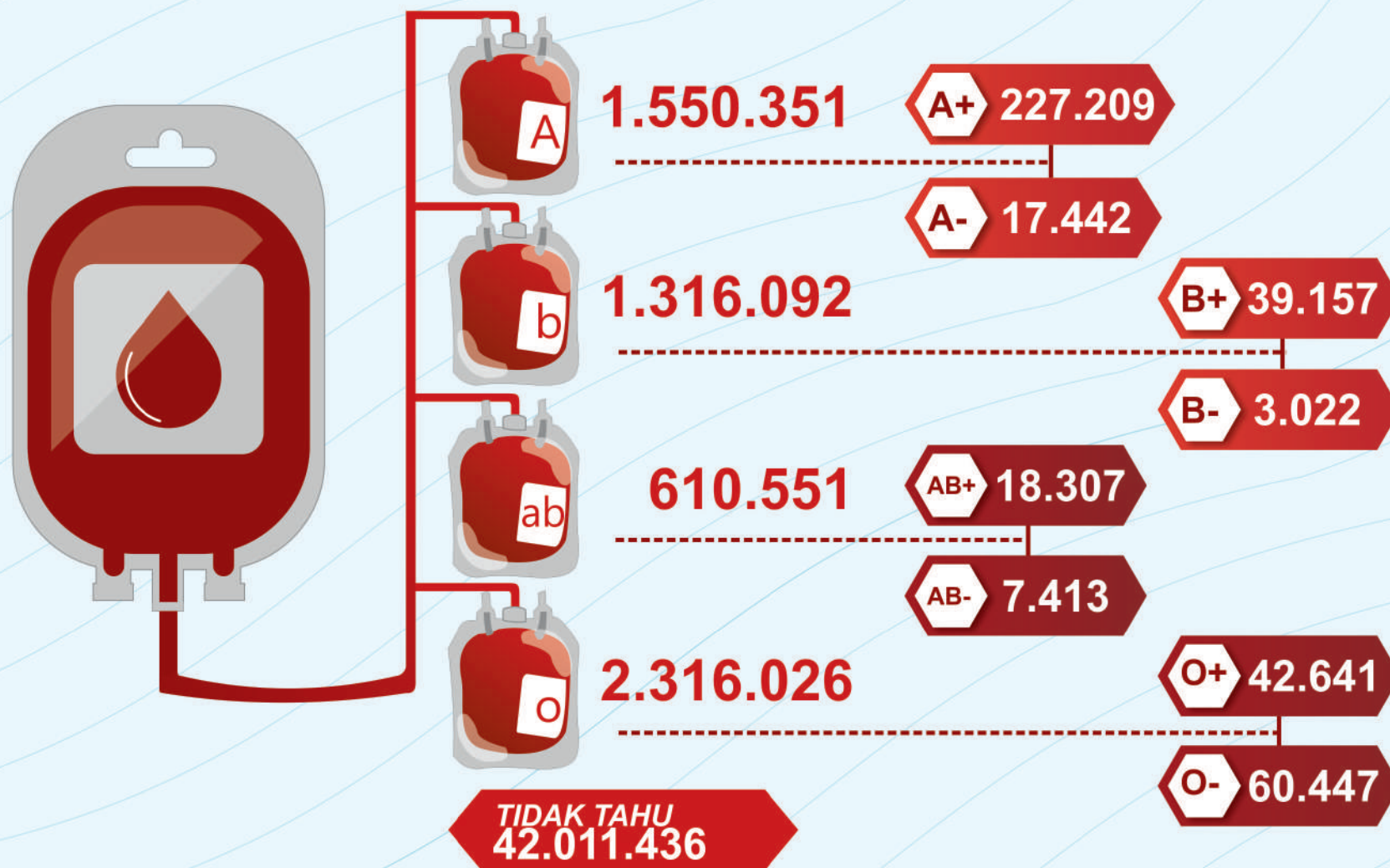

JUMLAH PENDUDUK DISABILITAS BERDASARKAN JENIS KELAMIN

NO	DISABILITAS	LAKI-LAKI		PEREMPUAN		JUMLAH	
		n	%	n	%	n	%
1	FISIK	7.327	0,02	6.187	0,01	13.514	0,03
2	NETRA	1.964	0,00	1.667	0,00	3.631	0,01
3	RUNGU	2.251	0,00	2.044	0,00	4.295	0,01
4	MENTAL	2.434	0,01	1.658	0,00	4.092	0,01
5	FISIK DAN MENTAL	691	0,00	563	0,00	1.254	0,00
6	LAINNYA	5.162	0,01	3.763	0,01	8.925	0,02
TOTAL		19.829	0,04	15.882	0,03	35.711	0,07

JUMLAH PENDUDUK DISABILITAS Per KABUPATEN/KOTA BERDASARKAN JENIS KELAMIN

KODE WIL	KABUPATEN/KOTA	FISIK	NETRA	RUNGU	MENTAL	FISIK DAN MENTAL	LAINNYA	TOTAL
		JUMLAH	JUMLAH	JUMLAH	JUMLAH	JUMLAH	JUMLAH	
3201	BOGOR	441	193	231	213	64	349	1,491
3202	SUKABUMI	202	115	124	155	30	100	726
3203	CIANJUR	385	93	113	66	31	93	781
3204	BANDUNG	508	142	176	198	68	346	1,438
3205	GARUT	376	164	246	183	74	154	1,197
3206	TASIKMALAYA	273	117	163	154	39	57	803
3207	CIAMIS	5,254	908	569	502	139	297	7,669
3208	KUNINGAN	167	103	162	211	34	67	744
3209	CIREBON	88	33	71	63	25	49	329
3210	MAJALENGKA	267	80	163	96	34	63	703
3211	SUMEDANG	192	95	173	127	26	57	670
3212	INDRAMAYU	282	143	246	213	76	76	1,036
3213	SUBANG	83	56	61	59	19	31	309
3214	PURWAKARTA	86	49	69	85	18	41	348
3215	KARAWANG	221	111	129	170	47	67	745
3216	BEKASI	218	160	173	126	77	212	966
3217	BANDUNG BARAT	97	42	56	43	15	35	288
3218	PANGANDARAN	2,802	234	165	112	32	71	3,416
3271	KOTA BOGOR	13	76	71	55	14	48	277
3272	KOTA SUKABUMI	56	21	35	17	8	19	156
3273	KOTA BANDUNG	413	241	315	348	158	427	1,902
3274	KOTA CIREBON	89	43	82	59	26	29	328
3275	KOTA BEKASI	180	117	198	220	61	5,911	6,687
3276	KOTA DEPOK	239	78	205	206	60	154	942
3277	KOTA CIMAHI	284	101	146	178	29	84	822
3278	KOTA TASIKMALAYA	165	66	96	119	38	75	559
3279	KOTA BANJAR	133	50	57	114	12	13	379
TOTAL		13,514	3,631	4,295	4,092	1,254	8,925	35,711

GAMBARAN PENDUDUK DISABILITAS

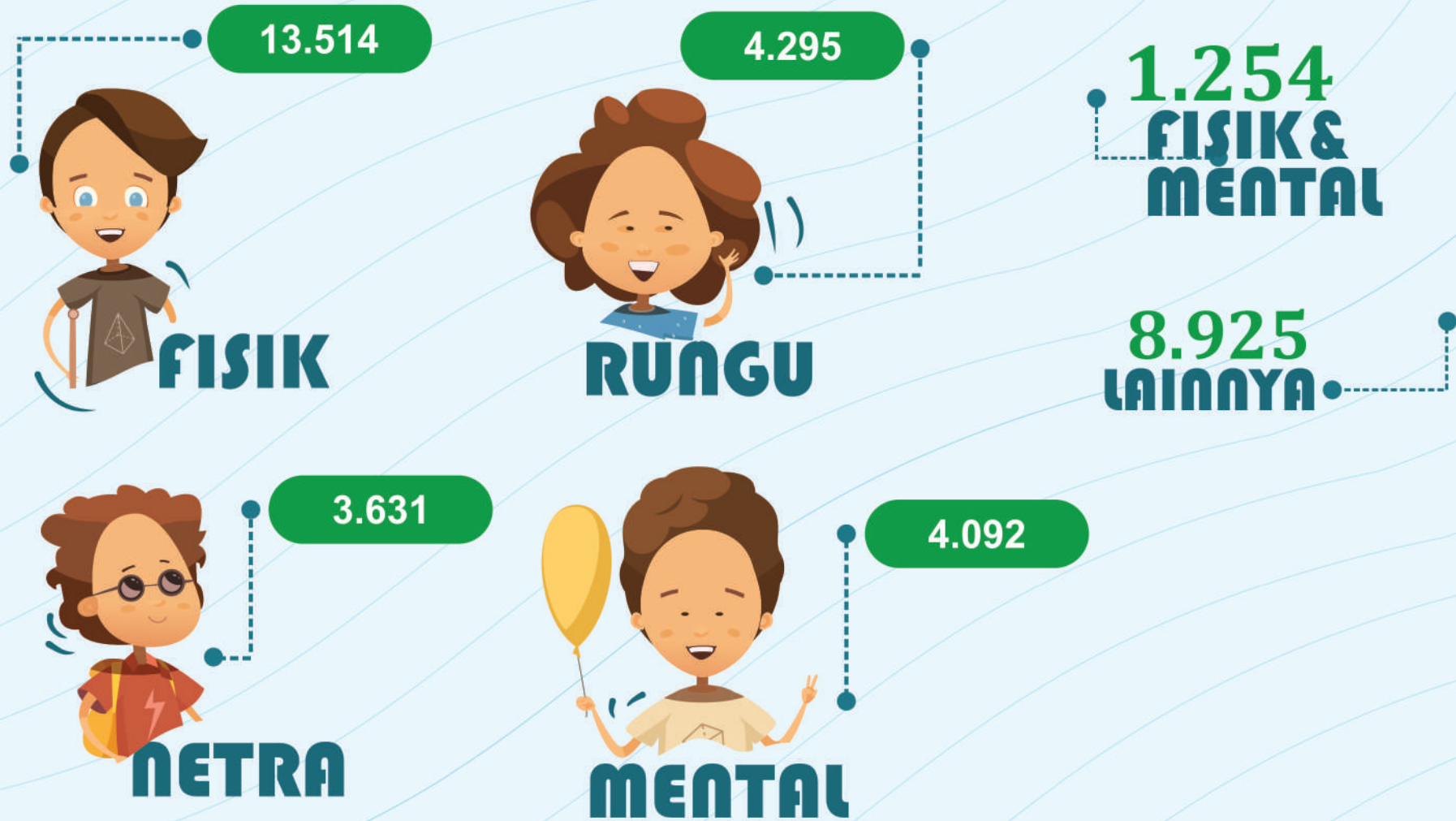

JUMLAH KEPEMILIKAN KTP ELEKTRONIK Per KABUPATEN/KOTA

KODE WIL	KABUPATEN/KOTA	LAKI-LAKI		PEREMPUAN		JUMLAH		WAJIB KTP
		n	%	n	%	n	%	
3201	BOGOR	1.883.144	49,50	1.810.982	47,61	3.694.126	97,11	3.804.002
3202	SUKABUMI	951.251	48,78	934.804	47,93	1.886.055	96,71	1.950.263
3203	CIANJUR	856.612	49,64	817.498	47,38	1.674.110	97,02	1.725.559
3204	BANDUNG	1.270.956	48,76	1.240.504	47,60	2.511.460	96,36	2.606.362
3205	GARUT	844.971	46,16	822.634	44,94	1.667.605	91,10	1.830.444
3206	TASIKMALAYA	679.170	49,32	665.014	48,29	1.344.184	97,61	1.377.129
3207	CIAMIS	458.778	47,26	465.459	47,94	924.237	95,20	970.830
3208	KUNINGAN	435.101	49,01	430.555	48,50	865.656	97,52	887.715
3209	CIREBON	858.625	49,20	848.435	48,61	1.707.060	97,81	1.745.333
3210	MAJALENGKA	482.514	48,71	486.345	49,09	968.859	97,80	990.638
3211	SUMEDANG	419.324	47,72	421.653	47,99	840.977	95,71	878.659
3212	INDRAMAYU	678.184	48,07	680.306	48,22	1.358.490	96,29	1.410.799
3213	SUBANG	573.832	47,76	587.413	48,89	1.161.245	96,64	1.201.606
3214	PURWAKARTA	351.659	48,83	349.554	48,54	701.213	97,38	720.104
3215	KARAWANG	865.117	48,75	862.761	48,62	1.727.878	97,37	1.774.505
3216	BEKASI	1.048.141	48,36	1.046.207	48,27	2.094.348	96,63	2.167.424
3217	BANDUNG BARAT	632.229	49,41	616.012	48,14	1.248.241	97,55	1.279.624
3218	PANGANDARAN	160.404	48,16	163.423	49,07	323.827	97,23	333.058
3271	KOTA BOGOR	381.748	47,94	381.251	47,88	762.999	95,82	796.282
3272	KOTA SUKABUMI	123.903	48,30	126.104	49,16	250.007	97,47	256.504
3273	KOTA BANDUNG	913.753	48,47	927.438	49,19	1.841.191	97,66	1.885.241
3274	KOTA CIREBON	120.544	47,97	122.873	48,90	243.417	96,87	251.277
3275	KOTA BEKASI	878.267	48,06	894.518	48,94	1.772.785	97,00	1.827.613
3276	KOTA DEPOK	674.427	48,45	684.111	49,14	1.358.538	97,59	1.392.038
3277	KOTA CIMAH	203.843	48,63	205.248	48,97	409.091	97,60	419.167
3278	KOTA TASIKMALAYA	263.873	49,10	259.123	48,21	522.996	97,31	537.441
3279	KOTA BANJAR	74.385	47,91	75.551	48,66	149.936	96,57	155.266
TOTAL		17.084.755	48,57	16.925.776	48,12	34.010.531	96,69	35.174.883

JUMLAH KEPEMILIKAN AKTA KELAHIRAN USIA 17 TAHUN Per KABUPATEN/KOTA

KODE	WILAYAH	MEMILIKI	BELUM MEMILIKI	U-17	%
32	JAWA BARAT	13,097,271	1,158,838	14,256,109	91.87
3201	KAB. BOGOR	1,581,162	75,251	1,656,413	95.46
3202	KAB. SUKABUMI	767,241	54,733	821,974	93.34
3203	KAB. CIANJUR	648,487	118,964	767,451	84.5
3204	KAB. BANDUNG	1,011,825	113,615	1,125,440	89.9
3205	KAB. GARUT	684,140	176,186	860,326	79.52
3206	KAB. TASIKMALAYA	511,000	20,885	531,885	96.07
3207	KAB. CIAMIS	282,732	48,807	331,539	85.28
3208	KAB. KUNINGAN	307,964	32,175	340,139	90.54
3209	KAB. CIREBON	605,094	69,938	675,032	89.64
3210	KAB. MAJALENGKA	343,879	20,068	363,947	94.49
3211	KAB. SUMEDANG	308,712	6,798	315,510	97.85
3212	KAB. INDRAMAYU	480,116	41,508	521,624	92.04
3213	KAB. SUBANG	396,372	32,298	428,670	92.47
3214	KAB. PURWAKARTA	261,618	44,235	305,853	85.54
3215	KAB. KARAWANG	658,919	26,441	685,360	96.14
3216	KAB. BEKASI	867,134	63,942	931,076	93.13
3217	KAB. BANDUNG BARAT	479,799	66,704	546,503	87.79
3218	KAB. PANGANDARAN	109,789	711	110,500	99.36
3271	KOTA BOGOR	298,567	25,362	323,929	92.17
3272	KOTA SUKABUMI	106,315	1,239	107,554	98.85
3273	KOTA BANDUNG	659,176	49,004	708,180	93.08
3274	KOTA CIREBON	92,943	10,181	103,124	90.13
3275	KOTA BEKASI	691,302	17,168	708,470	97.58
3276	KOTA DEPOK	530,301	25,462	555,763	95.42
3277	KOTA CIMAHI	150,981	6,987	157,968	95.58
3278	KOTA TASIKMALAYA	205,797	9,453	215,250	95.61
3279	KOTA BANJAR	55,906	723	56,629	98.72

JUMLAH KEPEMILIKAN AKTA KEMATIAN Per KABUPATEN/KOTA

KODE	WILAYAH	LAKI-LAKI	PEREMPUAN	JUMLAH
32	JAWA BARAT	323,593	217,327	540,920
3201	KAB. BOGOR	9,806	4,096	13,902
3202	KAB. SUKABUMI	11,589	8,234	19,823
3203	KAB. CIANJUR	6,974	3,094	10,068
3204	KAB. BANDUNG	10,817	6,298	17,115
3205	KAB. GARUT	10,636	7,501	18,137
3206	KAB. TASIKMALAYA	4,865	3,436	8,301
3207	KAB. CIAMIS	7,865	6,758	14,623
3208	KAB. KUNINGAN	13,613	11,263	24,876
3209	KAB. CIREBON	8,053	4,759	12,812
3210	KAB. MAJALENGKA	31,634	26,141	57,775
3211	KAB. SUMEDANG	1,288	830	2,118
3212	KAB. INDRAMAYU	5,200	3,948	9,148
3213	KAB. SUBANG	14,047	10,219	24,266
3214	KAB. PURWAKARTA	5,330	3,355	8,685
3215	KAB. KARAWANG	3,773	1,793	5,566
3216	KAB. BEKASI	6,744	2,682	9,426
3217	KAB. BANDUNG BARAT	8,075	4,406	12,481
3218	KAB. PANGANDARAN	12,193	8,974	21,167
3271	KOTA BOGOR	7,756	4,438	12,194
3272	KOTA SUKABUMI	5,754	4,438	10,192
3273	KOTA BANDUNG	36,438	22,247	58,685
3274	KOTA CIREBON	10,491	8,593	19,084
3275	KOTA BEKASI	24,692	13,070	37,762
3276	KOTA DEPOK	38,545	27,456	66,001
3277	KOTA CIMAHI	8,916	5,868	14,784
3278	KOTA TASIKMALAYA	12,472	8,956	21,428
3279	KOTA BANJAR	6,027	4,474	10,501

JUMLAH KEPEMILIKAN KARTU KELUARGA Per KABUPATEN/KOTA

KODE	NAMA_KAB	MEMILIKI KARTU KELUARGA
3201	BOGOR	1,668,432
3202	SUKABUMI	934,011
3203	CIANJUR	834,338
3204	BANDUNG	1,193,065
3205	GARUT	870,165
3206	TASIKMALAYA	656,916
3207	CIAMIS	443,024
3208	KUNINGAN	400,160
3209	CIREBON	791,834
3210	MAJALENGKA	471,161
3211	SUMEDANG	413,963
3212	INDRAMAYU	667,373
3213	SUBANG	587,725
3214	PURWAKARTA	333,207
3215	KARAWANG	840,615
3216	BEKASI	957,644
3217	BANDUNG BARAT	604,672
3218	PANGANDARAN	157,560
3271	KOTA BOGOR	347,776
3272	KOTA SUKABUMI	114,364
3273	KOTA BANDUNG	817,649
3274	KOTA CIREBON	110,873
3275	KOTA BEKASI	775,721
3276	KOTA DEPOK	590,971
3277	KOTA CIMAHI	181,031
3278	KOTA TASIKMALAYA	241,699
3279	KOTA BANJAR	71,849
TOTAL		16,077,798

JUMLAH KEPEMILIKAN AKTA KAWIN Per KABUPATEN/KOTA

KODE WIL	KABUPATEN/KOTA	LAKI-LAKI		PEREMPUAN		JUMLAH	
		n	%	n	%	n	%
3201	BOGOR	589,046	5.18	586,234	5.08	1,175,280	10.26
3202	SUKABUMI	176,902	1.53	172,853	1.48	349,755	3.01
3203	CIANJUR	197,205	1.73	193,470	1.68	390,675	3.42
3204	BANDUNG	495,827	4.46	486,986	4.33	982,813	8.79
3205	GARUT	397,746	3.63	405,085	3.70	802,831	7.32
3206	TASIKMALAYA	239,967	2.03	229,945	1.89	469,912	3.92
3207	CIAMIS	213,921	2.20	214,972	2.20	428,893	4.40
3208	KUNINGAN	104,261	0.99	96,824	0.92	201,085	1.91
3209	CIREBON	345,106	2.74	340,434	2.63	685,540	5.38
3210	MAJALENGA	199,429	1.20	191,575	1.05	391,004	2.25
3211	SUMEDANG	156,799	1.43	141,714	1.24	298,513	2.67
3212	INDRAMAYU	257,426	2.39	249,316	2.27	506,742	4.66
3213	SUBANG	150,694	1.20	151,045	1.19	301,739	2.39
3214	PURWAKARTA	99,060	0.90	92,895	0.83	191,955	1.73
3215	KARAWANG	255,242	2.13	253,642	2.11	508,884	4.24
3216	BEKASI	263,818	2.14	245,661	2.02	509,479	4.16
3217	BANDUNG BARAT	151,690	1.12	147,548	1.07	299,238	2.19
3218	PANGANDARAN	79,569	0.83	79,222	0.82	158,791	1.65
3271	KOTA BOGOR	99,894	0.68	99,490	0.67	199,384	1.35
3272	KOTA SUKABUMI	55,530	0.57	57,476	0.59	113,006	1.16
3273	KOTA BANDUNG	410,930	4.04	410,488	3.97	821,418	8.02
3274	KOTA CIREBON	53,908	0.54	52,534	0.52	106,442	1.06
3275	KOTA BEKASI	267,134	2.19	265,834	2.19	532,968	4.38
3276	KOTA DEPOK	238,112	2.17	240,736	2.18	478,848	4.35
3277	KOTA CIMAHI	96,868	0.98	93,445	0.93	190,313	1.91
3278	KOTA TASIKMALAYA	130,781	1.26	129,624	1.24	260,405	2.50
3279	KOTA BANJAR	43,790	0.46	45,211	0.48	89,001	0.94
TOTAL		5,770,655	50.42	5,674,259	49.58	11,444,914	100.00

JUMLAH KEPEMILIKAN AKTA CERAI Per KABUPATEN/KOTA

KODE WIL	KABUPATEN/KOTA	LAKI-LAKI		PEREMPUAN		JUMLAH	
		n	%	n	%	n	%
3201	BOGOR	10.603	2,23	22.757	4,80	33.360	7,03
3202	SUKABUMI	1.935	0,41	4.542	0,96	6.477	1,36
3203	CIANJUR	4.632	0,98	14.571	3,07	19.203	4,05
3204	BANDUNG	9.211	1,94	17.956	3,78	27.167	5,73
3205	GARUT	6.463	1,36	14.811	3,12	21.274	4,48
3206	TASIKMALAYA	5.270	1,11	8.302	1,75	13.572	2,86
3207	CIAMIS	11.570	2,44	17.246	3,63	28.816	6,07
3208	KUNINGAN	3.786	0,80	5.637	1,19	9.423	1,99
3209	CIREBON	11.555	2,44	19.305	4,07	30.860	6,50
3210	MAJALENGKA	7.589	1,60	11.376	2,40	18.965	4,00
3211	SUMEDANG	4.067	0,86	7.544	1,59	11.611	2,45
3212	INDRAMAYU	11.388	2,40	19.773	4,17	31.161	6,57
3213	SUBANG	3.105	0,65	7.566	1,59	10.671	2,25
3214	PURWAKARTA	2.184	0,46	3.332	0,70	5.516	1,16
3215	KARAWANG	4.996	1,05	11.745	2,48	16.741	3,53
3216	BEKASI	2.748	0,58	6.734	1,42	9.482	2,00
3217	BANDUNG BARAT	3.901	0,82	7.088	1,49	10.989	2,32
3218	PANGANDARAN	4.483	0,94	10.037	2,12	14.520	3,06
3271	KOTA BOGOR	3.333	0,70	8.428	1,78	11.761	2,48
3272	KOTA SUKABUMI	1.808	0,38	3.866	0,81	5.674	1,20
3273	KOTA BANDUNG	17.102	3,60	36.233	7,64	53.335	11,24
3274	KOTA CIREBON	3.085	0,65	4.201	0,89	7.286	1,54
3275	KOTA BEKASI	7.201	1,52	19.861	4,19	27.062	5,70
3276	KOTA DEPOK	7.298	1,54	14.067	2,96	21.365	4,50
3277	KOTA CIMAHI	2.668	0,56	5.284	1,11	7.952	1,68
3278	KOTA TASIKMALAYA	5.003	1,05	9.070	1,91	14.073	2,97
3279	KOTA BANJAR	2.828	0,60	3.378	0,71	6.206	1,31
	TOTAL	159.812	33,68	314.710	66,32	474.522	100,00

JUMLAH MIGRASI MASUK ANTAR KABUPATEN/KOTA DAN ANTAR PROVINSI

KODE WIL	KABUPATEN/KOTA	ANTAR KABUPATEN / KOTA			ANTAR PROVINSI		
		LAKI-LAKI	PEREMPUAN	JUMLAH	LAKI-LAKI	PEREMPUAN	JUMLAH
3201	BOGOR	15.265	16.078	31.670	21.321	20.619	42.373
3202	SUKABUMI	6.850	5.369	12.219	4.089	3.236	7.325
3203	CIANJUR	4.546	2.999	7.545	2.191	1.247	3.438
3204	BANDUNG	16.691	16.149	32.840	4.464	4.035	8.499
3205	GARUT	206	176	382	72	62	134
3206	TASIKMALAYA	8.157	7.363	15.520	2.932	2.493	5.425
3207	CIAMIS	12.890	13.051	25.941	6.227	5.797	12.024
3208	KUNINGAN	2.166	2.121	4.305	1.865	1.691	3.580
3209	CIREBON	9.858	8.470	18.328	4.481	3.594	8.075
3210	MAJALENGKA	3.942	3.961	7.903	1.949	1.719	3.668
3211	SUMEDANG	2.448	2.414	4.877	789	787	1.576
3212	INDRAMAYU	23.348	22.314	48.845	23.075	21.222	47.134
3213	SUBANG	2.425	3.679	6.104	1.318	2.116	3.434
3214	PURWAKARTA	3.297	3.367	6.664	1.542	1.401	2.943
3215	KARAWANG	7.644	7.677	15.321	7.130	6.651	13.781
3216	BEKASI	13.789	14.502	28.291	18.627	18.760	37.387
3217	BANDUNG BARAT	10896	9978	20874	3122	2573	5695
3218	PANGANDARAN	1.642	1.681	3.362	919	850	1.799
3271	KOTA BOGOR	6.133	6.647	12.780	4.016	3.865	7.881
3272	KOTA SUKABUMI	2.911	3.042	5.953	704	667	1.371
3273	KOTA BANDUNG	12.339	13.013	25.352	4.386	4.442	8.828
3274	KOTA CIREBON	1.722	1.684	3.406	621	582	1.203
3275	KOTA BEKASI	7.378	8.265	15.643	16.950	17.589	34.539
3276	KOTA DEPOK	4.875	5.713	10.588	12.923	13.821	26.744
3277	KOTA CIMAHI	4.684	4.799	9.630	1.280	1.202	2.518
3278	KOTA TASIKMALAYA	5.100	4.856	10.024	1.199	1.017	2.238
3279	KOTA BANJAR	846	887	1.733	469	405	874
TOTAL		192.048	190.255	382.303	148.661	142.443	291.104

JUMLAH MIGRASI KELUAR ANTAR KABUPATEN/KOTA DAN ANTAR PROVINSI

KODE WIL	KABUPATEN/KOTA	ANTAR KABUPATEN / KOTA			ANTAR PROVINSI		
		LAKI-LAKI	PEREMPUAN	JUMLAH	LAKI-LAKI	PEREMPUAN	JUMLAH
3201	BOGOR	12.901	13.818	26.747	13.934	14.574	28.534
3202	SUKABUMI	7.356	8.121	15.477	4.235	4.469	8.704
3203	CIANJUR	9.131	6.961	16.092	4.210	3.040	7.250
3204	BANDUNG	16.124	15.722	31.846	4.731	4.760	9.491
3205	GARUT	9.181	9.402	18.583	3.196	3.187	6.383
3206	TASIKMALAYA	9.481	8.968	18.449	2.955	2.845	5.800
3207	CIAMIS	5.611	5.662	11.273	2.094	2.035	4.129
3208	KUNINGAN	2.404	2.236	4.640	1.765	1.623	3.388
3209	CIREBON	9.708	8.996	18.704	3.982	3.834	7.816
3210	MAJALENGKA	7.583	7.325	14.908	3.394	3.098	6.492
3211	SUMEDANG	2.481	2.485	4.966	800	799	1.599
3212	INDRAMAYU	32.804	30.527	63.371	31.285	32.617	63.952
3213	SUBANG	5.041	6.928	11.969	1.836	2.743	4.579
3214	PURWAKARTA	2.940	3.197	6.137	1.226	1.218	2.444
3215	KARAWANG	6.110	5.887	11.997	4.811	4.788	9.599
3216	BEKASI	10.337	10.139	20.476	12.806	12.710	25.516
3217	BANDUNG BARAT	6653	6607	13260	1884	1878	3762
3218	PANGANDARAN	1.352	1.433	2.785	789	755	1.544
3271	KOTA BOGOR	5.583	5.858	11.453	3.098	3.148	6.246
3272	KOTA SUKABUMI	2.899	2.927	5.826	731	785	1.516
3273	KOTA BANDUNG	16.044	15.281	31.325	4.641	4.606	9.247
3274	KOTA CIREBON	1.955	1.944	3.899	675	712	1.387
3275	KOTA BEKASI	12.370	12.411	24.781	18.094	17.989	36.083
3276	KOTA DEPOK	6.321	6.358	12.679	11.494	11.460	22.954
3277	KOTA CIMAHI	6.160	5.947	12.107	1.557	1.546	3.103
3278	KOTA TASIKMALAYA	4.279	4.228	8.511	1.006	1.034	2.043
3279	KOTA BANJAR	1.143	1.178	2.321	520	576	1.096
TOTAL		213.952	210.546	424.498	141.749	142.829	284.578



Copyright 2022